

CATALOGUE DE PRODUITS VIDÉO IP

2019 - 2020

Caméras réseau/PTZ/Thermiques/NVR/Affichage et Contrôle/Transmission/Accessoires/Logiciel de gestion vidéo/Distance DORI



SOMMAIRE



06

CAMÉRAS RÉSEAU

Série Ultra AI/Série Ultra-Smart/Série Panoramique/Série Pinhole/
Série Eco-Savvy3.0 ePoE/Série Eco-Savvy 4.0 AI/Série Lite 2.0/Caméras d'accès ANPR

32

CAMÉRAS RÉSEAU PTZ

Série Ultra AI/Série Ultra/Série Pro AI/Série Pro
Série Lite/Série Wi-Fi/Systèmes pour tous les environnements

48

CAMÉRAS RÉSEAU THERMIQUES

Série Ultra/Série Pro/Série Lite/Série anticorrosion

56

ENREGISTREURS VIDÉO RÉSEAU

Série Ultra AI/Série Ultra/Série Pro AI/Série Pro/Série Lite AI/
Série Lite H.265

73

AFFICHAGE ET CONTRÔLE

75

TRANSMISSION/ACCESSOIRES/LOGICIEL DE GESTION
VIDÉO/DISTANCE DORI (D/O/R/I)



IP - IA

Fonctions

AI

1 Protection de périmètre

Des analyses approfondies sont réalisées sur des comportements ou événements détectés en classifiant la personne ou le véhicule cible et en filtrant automatiquement les fausses alarmes causées par les animaux, le bruissement des feuilles, les lumières vives, la pluie ou la neige, etc., ce qui améliore nettement la précision de l'alarme. D'autre part, les caméras PTZ peuvent zoomer et suivre la cible sur laquelle vous souhaitez obtenir plus d'informations.

Coût de maintenance réduit, amélioration de l'efficacité de la surveillance, haute précision et bons résultats lors des opérations de filature.



Détection d'intrusion (visible)

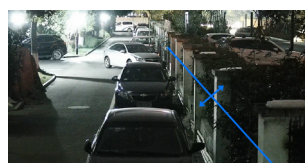

Détection de franchissement de ligne (visible)



Détection de franchissement de ligne (thermique)

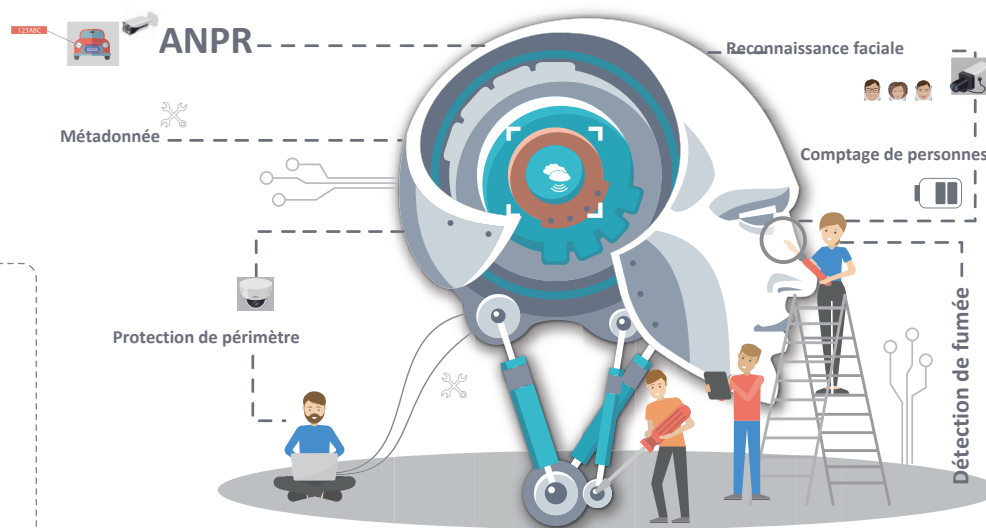

2 Reconnaissance faciale

La fonctionnalité de reconnaissance faciale peut être utilisée pour déterminer si des visages sont présents dans l'image ou la vidéo faciale d'entrée. Une fois que les traits du visage sont extraits des visages capturés, le visage de la personne est modélisé. Chaque modèle de visage est comparé avec les modèles de visages stockés dans la base de données d'images de visages connus pour identification.

La reconnaissance faciale offre des applications professionnelles comme l'identification des clients VIP, la chasse à l'homme, le pointage, le contrôle d'accès, la gestion des visiteurs et autres.



3 Méta-donnée

Les métadonnées sont les informations sur les attributs des traits extraits d'un objet cible qui peuvent être utilisées aux fins de récupération des données. Il existe actuellement quatre types principaux de métadonnées dans le secteur de la sécurité : le visage humain, le corps humain, le véhicule motorisé et le véhicule non motorisé. Les informations faciales comprennent le sexe, l'âge, les lunettes, les masques, les expressions, les barbes, etc. Les informations sur le corps humain comprennent

les hauts, les pantalons, la couleur des vêtements, les sacs à dos, etc. Les informations sur les véhicules comprennent la couleur, le modèle, etc.

Selon les informations structurées de la cible, un rapport peut être créé pour analyse. Cela est très utile pour la gestion de la sécurité ou le contrôle routier.

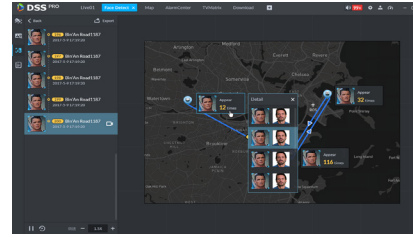
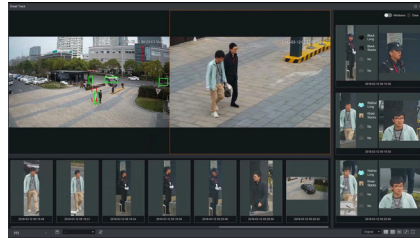

4 Comptage de personnes

Le nombre de personnes qui entrent/sortent/passent devant des zones spécifiques pendant des périodes précises est compté après avoir filtré toutes les cibles sans importance (les caddies, le personnel, etc.).

Le comptage des personnes peut prendre en compte à la fois les statistiques démographiques et la vidéosurveillance, ce qui permet de prendre en charge plusieurs scénarios d'application multilignes et multizones.

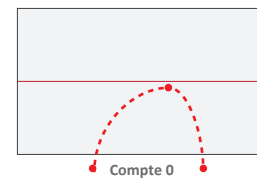
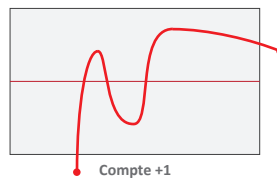
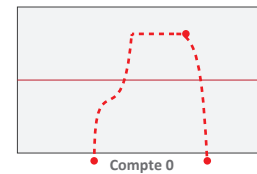
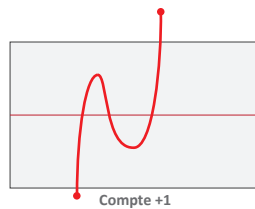
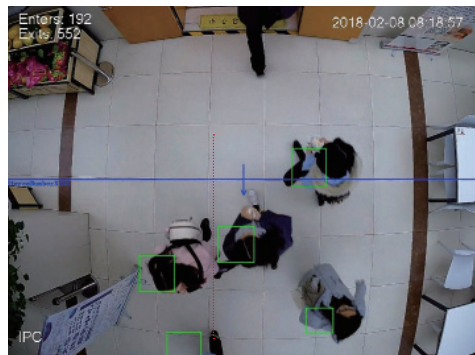

5 ANPR

L'ANPR (reconnaissance automatique de numéro de plaque d'immatriculation) est une technologie qui utilise la reconnaissance optique de caractères

sur les images pour lire les plaques d'immatriculation avec un degré élevé de précision. Les applications ANPR comprennent les péages, la surveillance et la sécurité de la circulation routière, le calcul de la vitesse et de la durée du parcours, les parcs de stationnement et le contrôle d'accès, etc.

L'ANPR prend en charge les applications de lien entre les portails et de recherche des véhicules.

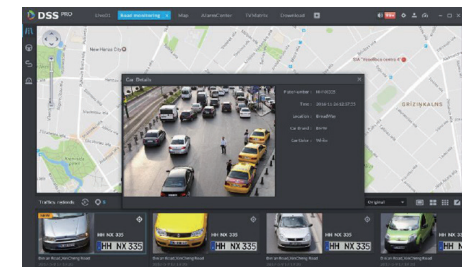

6

Détection de fumée

La détection de fumée est un ensemble d’algorithmes d’analyse vidéo intégré associé à la technologie d’imagerie thermique et de lumière visible, et qui se base sur l’algorithme d’apprentissage profond à intelligence artificielle de Dahua qui détecte automatiquement si une personne fume dans une zone de détection et déclenche alors une alarme.

Les caméras thermiques de Dahua offrent une surveillance en temps réel grâce à l’utilisation de la technologie d’intelligence artificielle. Ainsi, elles détectent automatiquement le comportement des fumeurs. Elles ont recours aux avertissements audio et lumineux (haut-parleur et lumière blanche, etc.) afin de dissuader ou de rectifier un comportement, et d’éviter les risques et pertes éventuels.

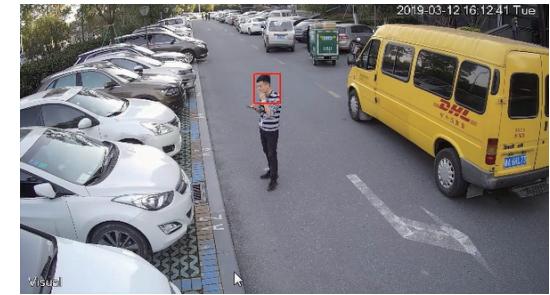

Applications



1

Recherche de métadonnées

Les métadonnées sont les informations sur les attributs des traits extraits d’un objet cible, y compris le visage humain, le corps humain, le véhicule motorisé et le véhicule non motorisé.

Recherche de cible à l’aide de métadonnées, ce qui améliore la précision et l’efficacité.

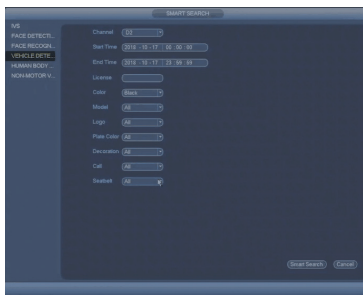

2

Recherche d’images faciales

Les utilisateurs peuvent charger les images faciales des cibles sur le NVR IA pour les comparer avec les visages capturés afin de récupérer la vidéo concernée et de trouver les cibles.

Il est possible de rechercher rapidement une personne spécifique en parcourant plusieurs canaux. Cela améliore significativement la précision et l’efficacité de la recherche.

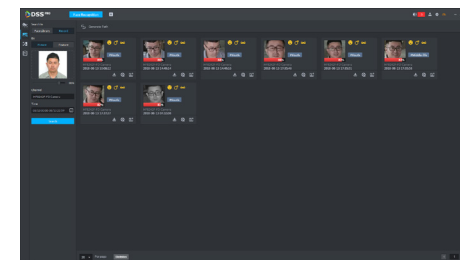

CAMÉRAS RÉSEAU



CAMÉRAS RÉSEAU

Série Ultra AI

Les caméras réseau de la série Ultra-AI prennent en charge plusieurs fonctions intelligentes et répondent aux exigences des utilisateurs dans différentes scènes. Dotées d'une excellente technologie de traitement d'image, les caméras réseau de cette série offrent de bons résultats dans les environnements WDR et faiblement éclairés. Ces caméras offrent les meilleures solutions pour le traitement d'image et les applications intelligentes.

⊕ CARACTÉRISTIQUES PRINCIPALES

Résultats parfaits

Emploient les technologies IA les plus avancées, y compris des algorithmes d'apprentissage profond

Fonctionnalités IA

Reconnaissance faciale/ détection faciale/ comptage de personnes/ structuration de vidéos/ ANPR

Smart H.265+

La norme H.265+ améliore l'efficacité de stockage de plus de 70 %

Excellente qualité d'image

La fonction Ultra WDR (140 dB)/Starlight apporte une image nette sous toutes les conditions

Série Ultra AI

Caméra boîtier

Modèle	IPC-HF7842F	IPC-HF7442F	IPC-HF7442F-FR
Illustration	 AI 4K Starlight	 AI Starlight+	 AI Starlight+
Capteur d'image	CMOS 1/1,8 po 8 MP	CMOS 1/1,8 po 4 MP	CMOS 1/1,8 po 4 MP
Objectif	C/CS	C/CS	C/CS
FOV-H	--	--	--
Éclairage min.	0,005 lux/F1.5 (couleur, 1/3 s, 30 IRE)	0,001 lux/F1.5 (couleur, 1/3 s, 30 IRE)	0,001 lux/F1.5 (couleur, 1/3 s, 30 IRE)
Jour/Nuit	ICR	ICR	ICR
WDR	120 dB	140 dB	140 dB
Portée IR max.	--	--	--
Compression vidéo	H.265+/H.265/H.264+/H.264	H.265+/H.265/H.264+/H.264	H.265+/H.265/H.264+/H.264
Résolution max.	8 M (3 840 × 2 160)	4 M (2 688 × 1 520)	4 MP (2 688 × 1 520)
Fréquence d'image	25/30 ips à 8 MP	50/60 ips à 4 MP	50/60 ips à 4 MP
Multiflux	5 flux	5 flux	5 flux
Panoramique/ Inclinaison/Rotation	--	--	--
Compatibilité	Profil ONVIF, S&G, CGI, P2P	Profil ONVIF, S&G, CGI, P2P	ONVIF (profil S/Profil G), CGI, P2P
Entrée/sortie audio	2/2	2/2	2/2
Logement de mémoire	MicroSD, 256 Go max.	MicroSD, 256 Go max.	MicroSD, 256 Go max.
Entrée/sortie d'alarme	2 canaux d'entrée : 5 mA 5 V 2 canaux de sortie CC : 1 000 mA 30 V CC/500 mA 50 V CA	2 canaux d'entrée : 5 mA 5 V 2 canaux de sortie CC : 1 000 mA 30 V CC/500 mA 50 V CA	2 canaux d'entrée : 5 mA 5 V 2 canaux de sortie CC : 1 000 mA 30 V CC/500 mA 50 V CA
Indice de protection IP	--	--	--
Température de fonctionnement	De -30 °C à +60 °C (-22 °F à +140 °F)	De -30 °C à +60 °C (-22 °F à +140 °F)	De -30 °C à +60 °C (-22 °F à +140 °F)
Alimentation	12 V CC/24 V CA/PoE, 14,4 W max.	12 V CC/24 V CA/PoE, 14,4 W max.	12 V CC/24 V CA/PoE, 14,4 W max.
Intelligence artificielle			
Détection faciale	Pris en charge	Pris en charge	Pris en charge
Reconnaissance faciale	--	--	Pris en charge
Structuration de la vidéo	Pris en charge	Pris en charge	Pris en charge
Protection de la confidentialité	Pris en charge	Pris en charge	Pris en charge
ANPR	Pris en charge	Pris en charge	--
Protection de périmètre	Franchissement de ligne, intrusion (classification personne et véhicule)	Franchissement de ligne, intrusion (classification personne et véhicule)	Franchissement de ligne, intrusion (classification personne et véhicule)
Comptage de personnes	Comptage de personnes franchissant une ligne Comptage de personnes localisées	Comptage de personnes franchissant une ligne Comptage de personnes localisées	Comptage de personnes franchissant une ligne Comptage de personnes localisées
Renseignements généraux			
Vidéosurveillance intelligente (IVS)	Objet abandonné/manquant	Objet abandonné/manquant	Objet abandonné/manquant

Série Ultra AI

Bullet à focale variable

Modèle	IPC-HFW7842H-Z	IPC-HFW7442H-Z	IPC-HFW7442H-ZFR	IPC-HFW7442H-Z4	IPC-HFW7442H-Z4FR
Illustration					
Capteur d'image	CMOS 1/1,8 po 8 MP	CMOS 1/1,8 po 4 MP	CMOS 1/1,8 po 4 MP	CMOS 1/1,8 po 4 MP	CMOS 1/1,8 po 4 MP
Objectif	Objectif motorisé de 2,7 à 12 mm	Objectif motorisé de 2,7 à 12 mm	Objectif motorisé de 2,7 à 12 mm	Objectif motorisé de 8 à 32 mm	Objectif motorisé de 8 à 32 mm
FOV-H	De 111° à 47°	De 114° à 47°	De 114° à 47°	De 43° à 15°	De 43° à 15°
Éclairage min.	0,005 lux à F1.3 (couleur, 1/3 s, 30 IRE)	0,001 lux à F1.3 (couleur, 1/3 s, 30 IRE)	0,001 lux à F1.3 (couleur, 1/3 s, 30 IRE)	0,001 lux à F1.6 (couleur, 1/3 s, 30 IRE)	0,001 lux à F1.6 (couleur, 1/3 s, 30 IRE)
Jour/Nuit	ICR	ICR	ICR	ICR	ICR
WDR	120 dB	140 dB	140 dB	140 dB	140 dB
Portée IR max.	50 m (164,04 pieds)	50 m (164,04 pieds)	50 m (164,04 pieds)	120 m (393,70 pieds)	120 m (393,70 pieds)
Compression vidéo	H.265+/H.265/H.264+/H.264	H.265+/H.265/H.264+/H.264	H.265+/H.265/H.264+/H.264	H.265+/H.265/H.264+/H.264	H.265+/H.265/H.264+/H.264
Résolution max.	8 M (3 840 × 2 160)	4 M (2 688 × 1 520)	4 M (2 688 × 1 520)	4 M (2 688 × 1 520)	4 M (2 688 × 1 520)
Fréquence d'image	25/30 ips à 8 MP	50/60 ips à 4 MP	50/60 ips à 4 MP	50/60 ips à 4 MP	50/60 ips à 4 MP
Multiflux	5 flux	5 flux	5 flux	5 flux	5 flux
Panoramique/ Inclinaison/Rotation	Panoramique : de 0 à 360° ; Inclinaison : de 0 à 90° ; Rotation : de 0 à 360°	Panoramique : de 0 à 360° ; Inclinaison : de 0 à 90° ; Rotation : de 0 à 360°	Panoramique : de 0 à 360° ; Inclinaison : de 0 à 90° ; Rotation : de 0 à 360°	Panoramique : de 0 à 360° ; Inclinaison : de 0 à 90° ; Rotation : de 0 à 360°	Panoramique : de 0 à 360° ; Inclinaison : de 0 à 90° ; Rotation : de 0 à 360°
Compatibilité	Profil ONVIF, S&G, CGI, P2P	Profil ONVIF, S&G, CGI, P2P	ONVIF (profil S/Profil G), CGI, P2P	Profil ONVIF, S&G, CGI, P2P	ONVIF (profil S/Profil G), CGI, P2P
Entrée/sortie audio	1/1	1/1	1/1	1/1	1/1
Logement de mémoire	MicroSD, 256 Go max.	MicroSD, 256 Go max.	MicroSD, 256 Go max.	MicroSD, 256 Go max.	MicroSD, 256 Go max.
Entrée/sortie d'alarme	3 canaux d'entrée : 5 mA 5 V CC 2 canaux de sortie : 1 000 mA 30 V CC/500 mA 50 V CA	3 canaux d'entrée : 5 mA 5 V CC 2 canaux de sortie : 1 000 mA 30 V CC/500 mA 50 V CA	3 canaux d'entrée : 5 mA 5 V CC 2 canaux de sortie : 1 000 mA 30 V CC/500 mA 50 V CA	3 canaux d'entrée : 5 mA 5 V CC 2 canaux de sortie : 1 000 mA 30 V CC/500 mA 50 V CA	3 canaux d'entrée : 5 mA 5 V CC 2 canaux de sortie : 1 000 mA 30 V CC/500 mA 50 V CA
Indice de protection IP	IP67, IK10	IP67, IK10	IP67, IK10	IP67, IK10	IP67, IK10
Température de fonctionnement	De -40 °C à +60 °C (-40 °F à +140 °F)	De -40 °C à +60 °C (-40 °F à +140 °F)	De -40 °C à +60 °C (-40 °F à +140 °F)	De -40 °C à +60 °C (-40 °F à +140 °F)	De -40 °C à +60 °C (-40 °F à +140 °F)
Alimentation	12 V CC/24 V CA/PoE, 17,3 W max.	12 V CC/24 V CA/PoE, 17,3 W max.	12 V CC/24 V CA/PoE, 17,3 W max.	12 V CC/24 V CA/PoE, 17,3 W max.	12 V CC/24 V CA/PoE, 17,3 W max.
Intelligence artificielle					
Détection faciale	Pris en charge	Pris en charge	Pris en charge	Pris en charge	Pris en charge
Reconnaissance faciale	--	--	Pris en charge	--	Pris en charge
Structuration de la vidéo	Pris en charge	Pris en charge	Pris en charge	Pris en charge	Pris en charge
Protection de la confidentialité	Pris en charge	Pris en charge	Pris en charge	Pris en charge	Pris en charge
ANPR	Pris en charge	Pris en charge	--	Pris en charge	--
Protection de périmètre	Franchissement de ligne, intrusion (classification personne et véhicule)	Franchissement de ligne, intrusion (classification personne et véhicule)	Franchissement de ligne, intrusion (classification personne et véhicule)	Franchissement de ligne, intrusion (classification personne et véhicule)	Franchissement de ligne, intrusion (classification personne et véhicule)
Comptage de personnes	Comptage de personnes franchissant une ligne Comptage de personnes localisées	Comptage de personnes franchissant une ligne Comptage de personnes localisées	Comptage de personnes franchissant une ligne Comptage de personnes localisées	Comptage de personnes franchissant une ligne Comptage de personnes localisées	Comptage de personnes franchissant une ligne Comptage de personnes localisées
Renseignements généraux					
Vidéosurveillance intelligente (IVS)	Objet abandonné/manquant	Objet abandonné/manquant	Objet abandonné/manquant	Objet abandonné/manquant	Objet abandonné/manquant

CAMÉRAS RÉSEAU

Série Ultra AI

Dôme à focale variable

Modèle	IPC-HDBW7842H-Z	IPC-HDBW7442H-Z	IPC-HDBW7442H-ZFR	IPC-HDBW7442H-Z4	IPC-HDBW7442H-Z4FR
Illustration	 AI 4K Starlight	 AI Starlight+	 AI Starlight+	 AI Starlight+	 AI Starlight+
Capteur d'image	CMOS 1/1,8 po 8 MP	CMOS 1/1,8 po 4 MP	CMOS 1/1,8 po 4 MP	CMOS 1/1,8 po 4 MP	CMOS 1/1,8 po 4 MP
Objectif	Objectif motorisé de 2,7 à 12 mm	Objectif motorisé de 2,7 à 12 mm	Objectif motorisé de 2,7 à 12 mm	Objectif motorisé de 8 à 32 mm	Objectif motorisé de 8 à 32 mm
FOV-H	De 111° à 47,94°	De 114° à 47°	De 114° à 47°	De 43° à 15°	De 43° à 15°
Éclairage min.	0,005 lux à F1.3 (couleur, 1/3 s, 30 IRE)	0,001 lux à F1.3 (couleur, 1/3 s, 30 IRE)	0,001 lux à F1.3 (couleur, 1/3 s, 30 IRE)	0,001 lux à F1.6 (couleur, 1/3 s, 30 IRE)	0,001 lux à F1.6 (couleur, 1/3 s, 30 IRE)
Jour/Nuit	ICR	ICR	ICR	ICR	ICR
WDR	120 dB	140 dB	140 dB	140 dB	140 dB
Portée IR max.	50 m(164,04 pieds)	50 m(164,04 pieds)	50 m (164,04 pieds)	120 m (393,70 pieds)	120 m (393,70 pieds)
Compression vidéo	H.265+/H.265/H.264+/H.264	H.265+/H.265/H.264+/H.264	H.265+/H.265/H.264+/H.264	H.265+/H.265/H.264+/H.264	H.265+/H.265/H.264+/H.264
Résolution max.	8 M (3 840 × 2 160)	4 M (2 688 × 1 520)	4 MP (2 688 × 1 520)	4 M (2 688 × 1 520)	4 MP (2 688 × 1 520)
Fréquence d'image	25/30 ips à 8 MP	50/60 ips à 4 MP	50/60 ips à 4 MP	50/60 ips à 4 MP	50/60 ips à 4 MP
Multiflux	5 flux	5 flux	5 flux	5 flux	5 flux
Panoramique/ Inclinaison/Rotation	Panoramique : de 0 à 355° ; Inclinaison : de 0 à 80° ; Rotation : de 0 à 355°	Panoramique : de 0 à 355° ; Inclinaison : de 0 à 80° ; Rotation : de 0 à 355°	Panoramique : de 0 à 355° ; Inclinaison : de 0 à 80° ; Rotation : de 0 à 355°	Panoramique : de 0 à 355° ; Inclinaison : de 0 à 80° ; Rotation : de 0 à 355°	Panoramique : de 0 à 355° ; Inclinaison : de 0 à 80° ; Rotation : de 0 à 355°
Compatibilité	Profil ONVIF, S&G, CGI, P2P	Profil ONVIF, S&G, CGI, P2P	ONVIF (profil S/Profil G), CGI, P2P	Profil ONVIF, S&G, CGI, P2P	ONVIF (profil S/Profil G), CGI, P2P
Entrée/sortie audio	1/1	1/1	1/1	1/1	1/1
Logement de mémoire	MicroSD, 256 Go max.	MicroSD, 256 Go max.	MicroSD, 256 Go max.	MicroSD, 256 Go max.	MicroSD, 256 Go max.
Entrée/sortie d'alarme	3 canaux d'entrée : 5 mA 5 V CC 2 canaux de sortie : 1 000 mA 30 V CC/500 mA 50 V CA	3 canaux d'entrée : 5 mA 5 V CC 2 canaux de sortie : 1 000 mA 30 V CC/500 mA 50 V CA	3 canaux d'entrée : 5 mA 5 V CC 2 canaux de sortie : 1 000 mA 30 V CC/500 mA 50 V CA	3 canaux d'entrée : 5 mA 5 V CC 2 canaux de sortie : 1 000 mA 30 V CC/500 mA 50 V CA	3 canaux d'entrée : 5 mA 5 V CC 2 canaux de sortie : 1 000 mA 30 V CC/500 mA 50 V CA
Indice de protection IP	IP67, IK10	IP67, IK10	IP67, IK10	IP67, IK10	IP67, IK10
Température de fonctionnement	De -40 °C à +60 °C (-40 °F à +140 °F)	De -40 °C à +60 °C (-40 °F à +140 °F)	De -40 °C à +60 °C (-40 °F à +140 °F)	De -40 °C à +60 °C (-40 °F à +140 °F)	De -40 °C à +60 °C (-40 °F à +140 °F)
Alimentation	12 V CC/24 V CA/PoE, 16,7 W max.	12 V CC/24 V CA/PoE, 16,7 W max.	12 V CC/24 V CA/PoE, 16,7 W max.	12 V CC/24 V CA/PoE, 16,7 W max.	12 V CC/24 V CA/PoE, 16,7 W max.
Intelligence artificielle					
Détection faciale	Pris en charge	Pris en charge	Pris en charge	Pris en charge	Pris en charge
Reconnaissance faciale	--	--	Pris en charge	--	Pris en charge
Structuration de la vidéo	Pris en charge	Pris en charge	Pris en charge	Pris en charge	Pris en charge
Protection de la confidentialité	Pris en charge	Pris en charge	Pris en charge	Pris en charge	Pris en charge
ANPR	Pris en charge	Pris en charge	--	Pris en charge	--
Protection de périmètre	Franchissement de ligne, intrusion (classification personne et véhicule)	Franchissement de ligne, intrusion (classification personne et véhicule)	Franchissement de ligne, intrusion (classification personne et véhicule)	Franchissement de ligne, intrusion (classification personne et véhicule)	Franchissement de ligne, intrusion (classification personne et véhicule)
Comptage de personnes	Comptage de personnes franchissant une ligne Comptage de personnes localisées	Comptage de personnes franchissant une ligne Comptage de personnes localisées	Comptage de personnes franchissant une ligne Comptage de personnes localisées	Comptage de personnes franchissant une ligne Comptage de personnes localisées	Comptage de personnes franchissant une ligne Comptage de personnes localisées
Renseignements généraux					
Vidéosurveillance intelligente (IVS)	Objet abandonné/manquant	Objet abandonné/manquant	Objet abandonné/manquant	Objet abandonné/manquant	Objet abandonné/manquant

Série Ultra-Smart

La série Ultra est une option idéale pour les professionnels de la surveillance résolu à employer les innovations les plus récentes et les performances les plus élevées avec une assurance qualité optimale dans le secteur de la surveillance. Un capteur Sony STARVIS™, la technologie supérieure Starlight et des fonctions intelligentes perfectionnées garantissent une surveillance de premier choix dans n'importe quel scénario.

⊕ CARACTÉRISTIQUES PRINCIPALES

Hautes performances

Capteur hypersensible Sony STARVIS™ pour des performances inégalées

Traitement d'image supérieur

La fonction Ultra WDR 140 dB/Starlight apporte une image nette sous n'importe quelles conditions d'éclairage

H.265

L'encodage avancé permet de réduire de plus de 50 % la bande passante et le stockage

Fonctions intelligentes

Comptage de personnes, heat map et SSA pour améliorer considérablement l'efficacité

Série Ultra-Smart

	Caméra boîtier		Dôme à focale variable		Bullet fixe
Modèle	IPC-HF81230E-E	IPC-HF8835F	IPC-HFW81230E-ZE	PC-HDBW81230E-ZE	IPC-HFW8241X-3D
Illustration					
Capteur d'image	CMOS STARVIS™ 1/1,7 po 12 MP	CMOS 4/3 po 8 MP	CMOS STARVIS™ 1/1,7 po 12 MP	CMOS STARVIS™ 1/1,7 po 12 MP	Deux STARVIS™ CMOS 1/2.8" 2 MP
Objectif	CS	M43	4,1-16,4 mm/F1.53 (zoom optique x4)	4,1-16,4 mm/F1.53 (zoom optique x4)	Objectif fixe de 2,8 mm (3,6 mm, 6 mm en option)
FOV-H	--	--	De 105° à 35°	De 105° à 35°	111°/86°/54°
Éclairage min.	0,005 lux/F1.2 (couleur, 1/3 s, 30 IRE) 0,05 lux/F1.2 (couleur, 1/30 s, 30 IRE) 0,003 lux/F1.2 (noir et blanc, 1/3 s, 30 IRE) 0,03 lux/F1.2 (noir et blanc, 1/30 s, 30 IRE)	0,0005 lux/F0.95 (couleur, 1/3 s, 30 IRE) 0,003 lux/F0.95 (couleur, 1/30 s, 30 IRE) 0,0003 lux/F0.95 (noir et blanc, 1/3 s, 30 IRE) 0,002 lux/F0.95 (noir et blanc, 1/30 s, 30 IRE)	0,01 lux/F1.53 (couleur, 1/3 s, 30 IRE) 0,1 lux/F1.53 (couleur, 1/30 s, 30 IRE) 0 lux/F1.53 (IR activé)	0,01 lux/F1.53 (couleur, 1/3 s, 30 IRE) 0,1 lux/F1.53 (couleur, 1/30 s, 30 IRE) 0 lux/F1.53 (IR activé)	0,003 Lux/F1.4 (couleur, 1/3 s, 30 IRE) 0,03 lux/F1.4 (couleur, 1/30 s, 30 IRE) 0 lux/F1.4 (IR activé)
Jour/Nuit	ICR	ICR	ICR	ICR	ICR
WDR	Digital WDR	140 dB	Digital WDR	Digital WDR	120 dB
Portée IR max.	--	--	50 m (164 pieds)	50 m (164 pieds)	40 m (131 pieds)
Compression vidéo	H.265+/H.265/H.264+H.264	H.265+/H.265/H.264+/H.264	H.265+/H.265/H.264+H.264	H.265+/H.265/H.264+H.264	H.265/H.264H/MJPEG
Résolution max.	12 MP (4 000 × 3 000)	4K (3 840 × 2 160)	12 MP (4 000 × 3 000)	12 MP (4 000 × 3 000)	1080p (1 920 × 1 080)
Fréquence d'image	20 ips à 12 MP, 30 ips à 4K	30 ips à 4K	20 ips à 12 MP, 30 ips à 4K	20 ips à 12 MP, 30 ips à 4K	25/30 ips à 1080p
Multiflux	3 flux	3 flux	3 flux	3 flux	3 flux
Panoramique/Inclinaison/Rotation	--	--	Panoramique : de 0° à 360° ; Inclinaison : de 0° à 90° Rotation : de 0° à 360°	Panoramique : de 0° à 355° ; Inclinaison : de 0° à 65° Rotation : de 0° à 355°	Panoramique : de 0° à 355° ; Inclinaison : de 0° à 64° Rotation : de 0° à 355°
Vidéo intelligente	Franchissement de ligne, intrusion Changement de scène Abandonné/manquant Détection faciale Comptage de personnes, Heat Map	Franchissement de ligne, intrusion Changement de scène Abandonné/manquant Détection faciale Comptage de personnes, Heat Map	Franchissement de ligne, intrusion Changement de scène Abandonné/manquant Détection faciale Comptage de personnes, Heat Map	Franchissement de ligne, intrusion Changement de scène Abandonné/manquant Détection faciale Comptage de personnes, Heat Map	Détection de chute Détection d'immobilité Personnes en approche Comptage de personnes et détection d'erreur Détection de violence
Compatibilité	Profil ONVIF S&G, API	Profil ONVIF S&G, API	Profil ONVIF S&G, API	Profil ONVIF S&G, API	Profil ONVIF S&G, API
Entrée/sortie audio	1/1, microphone intégré	2/1, microphone intégré	1/1	1/1	1/1
Logement de mémoire	MicroSD, 128 Go max.	MicroSD, 128 Go max.	MicroSD, 128 Go max.	MicroSD, 128 Go max.	MicroSD, 256 Go max.
Entrée/sortie d'alarme	2 canaux d'entrée : 5 mA 5 V CC 1 canal de sortie : 30 V CC 1 A/50 V CA 0,5 A	2 canaux d'entrée : 5 mA 5 V CC 2 canaux de sortie : 30 V CC 1 A/50 V CA 0,5 A	2 canaux d'entrée : 5 mA 5 V CC 1 canal de sortie : 30 V CC 1 A/50 V CA 0,5 A	1 canal d'entrée : 5 mA 5 V CC 1 canal de sortie : 30 V CC 1 A/50 V CA 0,5 A	3 canaux d'entrée : 5 mA 5 V CC 2 canaux de sortie : 300 mA 12 V CC
Indice de protection IP	--	--	IP67, IK10	IP67, IK10	IP67
Température de fonctionnement	De -30 °C à +60 °C (-22 °F à +140 °F)	De -30 °C à +60 °C (-22 °F à +140 °F)	De -40 °C à +60 °C (-40 °F à +140 °F)	De -40 °C à +60 °C (-40 °F à +140 °F)	De -40 °C à +60 °C (-40 °F à +140 °F)
Alimentation	12 V CC/24 V CA PoE (802.3af) (Classe 0) 8 W max.	12 V CC/24 V CA PoE (802.3af) (Classe 0) 10,5 W max.	12 V CC PoE+ (802.3at) (Classe 4) 13 W max.	12 V CC/24 V CA PoE+ (802.3at) (Classe 4) 18 W max.	12 V CC PoE (802.3at) 8,77 W max.

CAMÉRAS RÉSEAU

Série Panoramique

Série Panoramique

La série Panoramique est conçue pour des applications qui nécessitent une vue à 360° ou 180° afin d'évaluer une situation. Grâce à sa conception tout-en-un, cette série est une solution parfaite pour remplacer des caméras conventionnelles, tout en réduisant complexité et coûts de maintenance et d'installation.

⊕ CARACTÉRISTIQUES PRINCIPALES

Intégration de capteurs

Plusieurs capteurs d'image sur une seule adresse IP

Des yeux dans toutes les directions



4+1/8+1 capteurs offrent une image panoramique haute définition sur 180°/360°

Sans distorsion

La technologie de collage sans bord produit une image complète impeccable







Une caméra pour en remplacer plusieurs

Remplacez plusieurs caméras, en économisant sur les coûts d'installation et de maintenance

Panoramique				
Modèle	IPC-PSDW81642M-A360		IPC-PSDW8842M-A180	
Illustration				
	Panoramique	PTZ	Panoramique	PTZ
Capteur d'image	Huit CMOS 1/1,9 po 2 MP	CMOS 1/1,79 po po 4 MP	Quatre CMOS 1/1,9 po 2 MP	CMOS 1/1,79 po 4 MP
Objectif	5 mm/F2.2	De 5,6 à 223 mm/F1.4	5 mm/F2.2	De 5,6 à 223 mm/F1.4
FOV-H	360°		180°	
Éclairage min.	Illumination manuelle 1/30 s (80 IRE) 0,08689 lux à F2.2 (couleur) 0,07627 lux à F2.2 (noir et blanc) Illumination manuelle 1/3 s (80 IRE) 0,01352 lux à F2.2 (couleur) 0,01256 lux à F2.2 (noir et blanc)	Illumination manuelle 1/12 s (100 IRE) 0,0008 lux à F1.35 (couleur) 0,0047 lux à F1.35 (noir et blanc) 0 lux (IR activé)	Illumination manuelle 1/30 s (80 IRE) 0,08689 lux à F2.2 (couleur) 0,07627 lux à F2.2 (noir et blanc) Illumination manuelle 1/3 s (80 IRE) 0,01352 lux à F2.2 (couleur) 0,01256 lux à F2.2 (noir et blanc)	Illumination manuelle 1/12 s (100 IRE) 0,0008 lux à F1.35 (couleur) 0,0047 lux à F1.35 (noir et blanc) 0 lux (IR activé)
Portée IR max.	--	400 m (1 312 pieds)	--	400 m (1 312 pieds)
Jour/Nuit	ICR		ICR	
WDR	120 dB		120 dB	
Compression vidéo	H.265/H.264/H.264B/H.264H/MJPEG		H.265/H.264/H.264B/H.264H/MJPEG	
Résolution	(8 192 × 1 800)	4 MP (2 560 × 1 440)	(4 096 × 1 800)	4 MP (2 560 × 1 440)
Fréquence d'image	30 ips à (8 192 × 1 800)	30 ips à (2 560 × 1 440)	30 ips à (4 096 × 1 800)	30 ips à (2 560 × 1 440)
Multiflux	3 flux		3 flux	
Panoramique/ Inclinaison/Rotation	--	Panoramique : de 0° à 360° ; Inclinaison : de -20° à 90° Retournement automatique 180°	--	Panoramique : de 0° à 360° ; Inclinaison : de -20° à 90° Retournement automatique 180°
Vidéo intelligente	Franchissement de ligne, intrusion, changement de scène, cartographie de foule		Franchissement de ligne, intrusion, changement de scène, cartographie de foule	
Mode de mise à plat	--		--	
Compatibilité	Profil ONVIF S&G, API		Profil ONVIF S&G, API	
Entrée/sortie audio	2/2		2/2	
Logement de mémoire	Micro SD, 512 Go max.		Micro SD, 512 Go max.	
Entrée/sortie d'alarme	7/3		7/3	
Indice de protection IP	IP66		IP66	
Température de fonctionnement	De -40 °C à +70 °C (-40 °F à +158 °F)		De -40 °C à +70 °C (-40 °F à +158 °F)	
Alimentation	36 V CC, 84,4 W max.		36 V CC, 77,7 W max.	

Série Panoramique

Panoramique

Modèle	IPC-PSDW5231S-B120		IPC-PSDW5631S-B360		IPC-PF83230-A180
Illustration					
					
	Panoramique	PTZ	Panoramique	PTZ	
Capteur d'image	CMOS 1/2,7 po 2 MP		Trois CMOS 1/2,7 po po 2 MP		Quatre CMOS 1/1,8 po 8 MP
Objectif	2 mm/F2.2		2 mm/F2.2		4,5 mm/F2.4
FOV-H	136°		136°		180°
Éclairage min.	0,03 lux/F2.2 (couleur, 1/3 s, 30 IRE) 0,2 lux/F2.2 (couleur, 1/30 s, 30 IRE) 0,03 lux/F2.2 (noir et blanc, 1/3 s, 30 IRE) 0,2 lux/F2.2 (noir et blanc, 1/30 s, 30 IRE)	0,02 lux/F1.8 (couleur, 1/3 s, 30 IRE) 0,1 lux/F1.8 (couleur, 1/30 s, 30 IRE) 0,02 lux/F1.8 (noir et blanc, 1/3 s, 30 IRE) 0,2 lux/F1.8 (noir et blanc, 1/30 s, 30 IRE)	0,03 lux/F2.2 (couleur, 1/3 s, 30 IRE) 0,2 lux/F2.2 (couleur, 1/30 s, 30 IRE) 0,03 lux/F2.2 (noir et blanc, 1/3 s, 30 IRE) 0,2 lux/F2.2 (noir et blanc, 1/30 s, 30 IRE)	0,02 lux/F1.8 (couleur, 1/3 s, 30 IRE) 0,1 lux/F1.8 (couleur, 1/30 s, 30 IRE) 0,02 lux/F1.8 (noir et blanc, 1/3 s, 30 IRE) 0,2 lux/F1.8 (noir et blanc, 1/30 s, 30 IRE)	0,009 lux/F2.4 (couleur, 1/3 s, 30 IRE) 0,05 lux/F2.4 (couleur, 1/30 s, 30 IRE) 0,005 lux/F2.4 (noir et blanc, 1/3 s, 30 IRE) 0,03 lux/F2.4 (noir et blanc, 1/30 s, 30 IRE)
Portée IR max.	15 m (49 pieds)		15 m (49 pieds)		--
Jour/Nuit	ICR		ICR		--
WDR	120 dB		120 dB		Digital WDR
Compression vidéo	H.265/H.264/H.264B/H.264H/MJPEG		H.265/H.264/H.264B/H.264H/MJPEG		H.265/H.264
Résolution	1080p (1 920 × 1 080)	1080p (1 920 × 1 080)	3x(1 920 × 1 080)	1080p (1 920 × 1 080)	8 640 × 3 840
Fréquence d'image	25 ips à (4 096 × 1 800)	25 ips à (4 096 × 1 800)	25 ips à (4 096 × 1 800)	25 ips à (4 096 × 1 800)	25 ips à (8 640 × 3 840)
Multiflux	3 flux		3 flux		3 flux
Panoramique/Inclinaison/Rotation	--	Panoramique : de 0 à 355° sans fin Inclinaison : de 0° à 80°	--	Panoramique : de 0 à 355° sans fin Inclinaison : de 0° à 80°	Panoramique : de 0° à 360° ; Inclinaison : de 0° à 90° Rotation : de 0° à 355°
Vidéo intelligente	Franchissement de ligne, intrusion	Franchissement de ligne, intrusion	Franchissement de ligne, intrusion	Franchissement de ligne, intrusion	--
Mode de mise à plat	--		--		--
Compatibilité	ONVIL Profil T, CGI		ONVIL Profil T, CGI		--
Entrée/sortie audio	1/1		1/1		2/1
Logement de mémoire	Micro SD, 256 Go max.		Micro SD, 256 Go max.		MicroSD, 128 Go max.
Entrée/sortie d'alarme	3/2		3/2		2/2
Indice de protection IP	--		--		IP67, IK10
Température de fonctionnement	De -10 °C à +50 °C (14 °F à +122 °F)		De -10 °C à +50 °C (14 °F à +122 °F)		De -30 °C à +60 °C (-22 °F à +140 °F)
Alimentation	12 V CC, 12,7 W max.		12 V CC, 16,7 W max.		36 V CC, 35 W max.

CAMÉRAS RÉSEAU







Série Panoramique

Panoramique

Modèle	IPC-PFW8802-A180	IPC-PFW8800-A180	IPC-PFW8601-A180	IPC-PDBW8802-A180	IPC-PDBW8800-A180	IPC-PDB4830-B360
Illustration	 H.265+ Starlight	 H.265+ Starlight	 H.265+ Starlight	 H.265+ Starlight	 H.265+ Starlight	 H.265+
Capteur d'image	Quatre CMOS Sony 1/1,8 po 2 MP	Quatre CMOS STARVIS™ 1/2,8 po 2 MP	Trois CMOS STARVIS™ 1/2,8 po 2 MP	Quatre CMOS Sony 1/1,8 po 2 MP	Quatre CMOS STARVIS™ 1/2,8 po 2 MP	Quatre CMOS STARVIS™ 1/2,8 po 2 MP
Objectif	5 mm/F2.2	3 mm/F2.0	3,6 mm/F1.8	5 mm/F2.2	3 mm/F2.0	2,8 mm ; 3,6 mm/F1.85
FOV-H	180°	180°	180°	180°	180°	99°/87°
Éclairage min.	0,005 lux/F2.2 (couleur, 1/3 s, 30 IRE) 0,03 lux/F2.2 (couleur, 1/30 s, 30 IRE) 0 lux/F2.2 (IR activé)	0,007 lux/F2.0 (couleur, 1/3 s, 30 IRE) 0,05 lux/F2.0 (couleur, 1/30 s, 30 IRE) 0 lux/F2.0 (IR activé)	0,007 lux/F1.8 (couleur, 1/3 s, 30 IRE) 0,05 lux/F1.8 (couleur, 1/30 s, 30 IRE) 0 lux/F2.0 (IR activé)	0,005 lux/F2.2 (couleur, 1/3 s, 30 IRE) 0,03 lux/F2.2 (couleur, 1/30 s, 30 IRE) 0 lux/F2.2 (IR activé)	0,007 lux/F2.0 (couleur, 1/3 s, 30 IRE) 0,05 lux/F2.0 (couleur, 1/30 s, 30 IRE) 0 lux/F2.0 (IR activé)	0,006 lux/F1.85 (couleur, 1/3 s, 30 IRE) 0,05lux/1.85 (couleur, 1/30 s, 30 IRE) 0 lux/F1.85 (IR activé)
Portée IR max.	30 m (98 pieds)	30 m (98 pieds)	30 m (98 pieds)	30 m (98 pieds)	30 m (98 pieds)	--
Jour/Nuit	ICR	ICR	ICR	ICR	ICR	Électronique
WDR	120 dB	Digital WDR	120 dB	120 dB	Digital WDR	Digital WDR
Compression vidéo	H.265+/H.265 H.264+/H.264	H.265+/H.265 H.264+/H.264	H.265+/H.265 H.264+/H.264	H.265+/H.265 H.264+/H.264	H.265+/H.265 H.264+/H.264	H.265+/H.265 H.264+/H.264
Résolution	4 096 × 1 800	4 096 × 1 800	4 096 × 832	4 096 × 1 800	4 096 × 1 800	4 × 1080p (1 920 × 1 080)
Fréquence d'image	25 ips à (4 096 × 1 800)	25 ips à (4 096 × 1 800)	30 ips à (4 096 × 832)	25 ips à (4 096 × 1 800)	25 ips à (4 096 × 1 800)	25 ips à 1080p (1 920 × 1 080)
Multiflux	3 flux	3 flux	3 flux	3 flux	3 flux	4 × 2 flux
Panoramique/ Inclinaison/Rotation	Panoramique : de 0° à 360° ; Inclinaison : de 0° à 90° Rotation : de 0° à 360°	Panoramique : de 0° à 360° ; Inclinaison : de 0° à 90° Rotation : de 0° à 360°	Panoramique : de 0° à 360° ; Inclinaison : de 0° à 90° Rotation : de 0° à 360°	Panoramique : de 0° à 355° ; Inclinaison : de 0° à 75° Rotation : de 0 à ±20°	Panoramique : de 0° à 355° ; Inclinaison : de 0° à 75° Rotation : de 0 à ±20°	Panoramique : de 0° à 360° ; Inclinaison : de 0° à 80° Rotation : de 0° à 355°
Vidéo intelligente	Franchissement de ligne, intrusion Changement de scène Abandonné/manquant, Heat Map	Franchissement de ligne, intrusion Changement de scène Abandonné/manquant, Heat Map	Franchissement de ligne, intrusion Changement de scène Abandonné/manquant, Heat Map	Franchissement de ligne, intrusion Changement de scène Abandonné/manquant, Heat Map	Franchissement de ligne, intrusion Changement de scène Abandonné/manquant, Heat Map	Franchissement de ligne, intrusion
Mode de mise à plat	--	--	--	--	--	--
Compatibilité	Profil ONVIF S&G, API	Profil ONVIF S&G, API	Profil ONVIF S&G, API	Profil ONVIF S&G, API	Profil ONVIF S&G, API	Profil ONVIF S&G, API, CGI
Entrée/sortie audio	1/1	1/1	1/1	1/1	1/1	1/1
Logement de mémoire	MicroSD, 128 Go max.	MicroSD, 128 Go max.	MicroSD, 128 Go max.	MicroSD, 128 Go max.	MicroSD, 128 Go max.	Micro SD, 256 Go max.
Entrée/sortie d'alarme	2/2	2/2	2/1	2/2	2/2	1/1
Indice de protection IP	IP67, IK10	IP67, IK10	IP67, IK10	IP67, IK10	IP67, IK10	IP67, IK10
Température de fonctionnement	De -40 °C à +60 °C (-40 °F à +140 °F)	De -40 °C à +60 °C (-40 °F à +140 °F)	De -40 °C à +60 °C (-40 °F à +140 °F)	De -40 °C à +60 °C (-40 °F à +140 °F)	De -40 °C à +60 °C (-40 °F à +140 °F)	De -40 °C à +60 °C (-40 °F à +140 °F)
Alimentation	12 V CC PoE+ (802.3at) (Classe 4) 25,5 W max.	12 V CA PoE+ (802.3at) (Classe 4) 25,5 W max.	24 V CA PoE+ (802.3at) (Classe 4) 23 W max.	12 V CA PoE+ (802.3at) (Classe 4) 25,5 W max.	24 V CA PoE+ (802.3at) (Classe 4) 25,5 W max.	12 V CC PoE (802.3af) (Classe 4) 7,4 W max.

Série Panoramique

Panoramique

Modèle	IPC-PDBW5831-B360	IPC-EBW81242	IPC-EBW8630	IPC-EBW8630-IVC	IPC-EB5531	IPC-EW5531-AS
Illustration	 H.265+ Starlight+	 AI 4K Starlight+	 H.265+ Starlight+	 H.265+ Starlight+ 4MP	 H.265+	 H.265+
Capteur d'image	Quatre CMOS STARVIS™ 1/2,8 po 2 MP	CMOS 1/1,7 po 12 MP	CMOS STARVIS™ 1/1,8 po 6 MP	CMOS STARVIS™ 1/1,8 po 6 MP	CMOS 1/2,7 po 5 MP	CMOS 1/2,7 po 5 MP
Objectif	2,7 à 12 mm/F1.4	1,85 mm/F2.0	1,7 mm/F2.0	1,3 mm/F2.8	1,4 mm/F1.6	1,4 mm/F2.0
FOV-H	4* (105° à 44°)	185°	180°	180°	180°	180°
Éclairage min.	0,005 lux/F1.8 (couleur, 1/3 s, 30 IRE) 0,06 lux/1.8 (couleur, 1/30 s, 30 IRE) 0 lux/F1.8 (IR activé)	0,001 lux/F2.8 (couleur, 1/3 s, 30 IRE) 0,01 lux/F2.8 (couleur, 1/30 s, 30 IRE) 0 lux/F2.0 (IR activé)	0,002 lux/F2.0 (couleur, 1/3 s, 30 IRE) 0,02 lux/F2.0 (couleur, 1/30 s, 30 IRE) 0 lux/F2.0 (IR activé)	0,005 lux/F2.8 (couleur, 1/3 s, 30 IRE) 0,05 lux/F2.8 (couleur, 1/30 s, 30 IRE) 0 lux/F2.0 (IR activé)	0,02 lux/F1.6 (couleur, 1/3 s, 30 IRE) 0,2 lux/F1.6 (couleur, 1/30 s, 30 IRE) 0,05 lux/F1.6 (noir et blanc, 1/3 s, 30 IRE) 0,5 lux/F1.6 (noir et blanc, 1/30 s, 30 IRE)	0,006 lux/F2.0 (couleur, 1/3 s, 30 IRE) 0,02 lux/F2.0 (couleur, 1/30 s, 30 IRE) 0 lux/F2.0 (IR activé)
Portée IR max.	30 m (98 pieds)	10 m (33 pieds)	10 m (33 pieds)	10 m (33 pieds)	--	--
Jour/Nuit	ICR	ICR	ICR	ICR	Électronique	ICR
WDR	120 dB (1 canal)	Digital WDR	Digital WDR	Digital WDR	120 dB	120 dB
Compression vidéo	H.265+/H.265 H.264+/H.264	H.265/H.264/H.264B H.264H/MJPEG	H.265+/H.265 H.264+/H.264	H.265+/H.265 H.264+/H.264	H.265+/H.265 H.264+/H.264	H.265+/H.265 H.264+/H.264
Résolution	4 × 1080p (1 920 × 1 080)	12 M (4 000 × 3 000)	6 MP (3 072 × 2 048)	6 MP (3 072 × 2 048)	5 MP (2 592 × 1 944)	5 MP (2 592 × 1 944)
Fréquence d'image	30 ips à 1080p (1 920 × 1 080)	30 ips à 12 MP (4 000 × 3 000)	30 ips à 6 MP	30 ips à 6 MP	20 ips à 5 MP, 30 ips à 3 MP	25 ips à 5 M
Multiflux	4 x 2 flux	3 flux	3 flux	3 flux	3 flux	3 flux
Panoramique/ Inclinaison/Rotation	Panoramique : de 0° à 360° ; Inclinaison : de 0° à 80° Rotation : de 0° à 355°	--	--	--	--	--
Vidéo intelligente	Franchissement de ligne, intrusion, changement de scène, objet abandonné/manquant	Franchissement de ligne, intrusion Heat Map	Franchissement de ligne, intrusion Heat Map	Franchissement de ligne, intrusion Heat Map	Franchissement de ligne, intrusion Heat Map	Franchissement de ligne, intrusion Heat Map
Mode de mise à plat	--	1 O ; 2 P ; 1 R ; 1 P + 3 R ; 2 R ; 1 O + 2 R ; 1 O + 3 R ; 4 R ; 1 O + 4 R ; 1 P + 6 R ; 1 O + 8 R	1 O ; 1 P + 3 R ; 2 R 1 O + 2 R ; 1 O + 3 R ; 4 R 1 O + 4 R ; 1 P + 6 R ; 1 O + 8 R	1 O ; 1 P + 3 R ; 2 R 1 O + 2 R ; 1 O + 3 R ; 4 R 1 O + 4 R ; 1 P + 6 R ; 1 O + 8 R	1 O ; 1 P + 3 R ; 2 R 1 O + 2 R ; 1 O + 3 R ; 4 R 1 O + 4 R ; 1 P + 6 R ; 1 O + 8 R	1 O ; 1 P + 3 R ; 2 R 1 O + 2 R ; 1 O + 3 R ; 4 R 1 O + 4 R ; 1 P + 6 R ; 1 O + 8 R
Compatibilité	Profil ONVIF S&G, API	Profil ONVIF S&G, API	Profil ONVIF S&G, API	Profil ONVIF S&G, API	Profil ONVIF S&G, API	ONVIF, CGI, API
Entrée/sortie audio	1/1	1/1, microphone intégré	1/1, microphone intégré	1/1, microphone intégré	Microphone intégré	1/1, microphone intégré
Logement de mémoire	MicroSD, 128 Go max.	MicroSD, 128 Go max.	MicroSD, 128 Go max.	MicroSD, 128 Go max.	MicroSD, 128 Go max.	MicroSD, 128 Go max.
Entrée/sortie d'alarme	1/1	2/2	2/2	2/2	--	--
Indice de protection IP	IP67, IK10	IP67, IK10	IP67, IK10	IP67, IK10	IP67, IK08	--
Température de fonctionnement	De 30 °C à +60 °C (-40 °F à +140 °F)	De -30 °C à +70 °C (-22 °F à +158 °F)	De -30 °C à +60 °C (-22 °F à +140 °F)	De -30 °C à +60 °C (-22 °F à +140 °F)	De -30 °C à +60 °C (-22 °F à +140 °F)	De -10 °C à +50 °C (14 °F à +122 °F)
Alimentation	24 V CA PoE+ (802.3at) (Classe 4) 25,5 W max.	12 V CC, PoE (802.3af) (Classe 4), 12,9 W max.	12 V CC PoE (802.3af) (Classe 0) 12 W max.	12 V CC PoE (802.3af) (Classe 0) 12 W max.	12 V CC PoE (802.3af) (Classe 0) 3,4 W max.	12 V CC PoE (802.3af) (Classe 0) 10,1 W max.

CAMÉRAS RÉSEAU

Série Pinhole

Série Pinhole

La série Pinhole est idéale pour les distributeurs automatiques (ATM), les banques, les magasins, les hôtels et les bureaux. Elle est caractérisée par une conception modulaire avec une unité principale indépendante et une unité de capture miniature (avec un câble de 8 m). La série offre le choix entre un objectif cylindrique miniature et un objectif cylindrique normal, tous les deux pouvant être facilement installés dans n'importe quel environnement intérieur.

⊕ CARACTÉRISTIQUES PRINCIPALES

Installation simple

Conception modulaire, câble de 8 m pour une installation discrète

Image optimisée

La fonction True WDR permet d'obtenir une image faciale nette pour une identification précise

Haute flexibilité

Les différentes formes du capteur permettent un large éventail d'applications.

Caméra discrète

Modèle	IPC-HUM8431-E1	IPC-HUM8431-L1	IPC-HUM8431-L3	IPC-HUM8431-L4	IPC-HUM8431-L5
Illustration	 H.265+	 Starlight	 Starlight	 Starlight	 Starlight
Capteur d'image	--	CMOS 1/2,7 po 4 MP	CMOS 1/2,7 po 4 MP	CMOS 1/2,7 po 4 MP	CMOS 1/2,7 po 4 MP
Objectif	--	2,8 mm/F2.4	2,8 mm/F1.8	2,8 mm/F2.4	2,8 mm/F2.2
FOV-H	--	H : 83,4°	H : 109°	H : 83°	H : 104°
Éclairage min.	--	0,02 lux/F2.4 (couleur, 1/3 s, 30 IRE) 0,08 lux/F2.4 (couleur, 1/30 s, 30 IRE) 0,01 lux/F2.4 (noir et blanc, 1/3 s, 30 IRE) 0,04 lux/F2.4 (noir et blanc, 1/30 s, 30 IRE)	0,006 lux/F1.8 (couleur, 1/3 s, 30 IRE) 0,04 lux/F1.8 (couleur, 1/30 s, 30 IRE) 0,003 lux/F1.8 (noir et blanc, 1/3 s, 30 IRE) 0,02 lux/F1.8 (noir et blanc, 1/30 s, 30 IRE)	0,007 lux/F2.4 (couleur, 1/3 s, 30 IRE) 0,08 lux/F2.4 (couleur, 1/30 s, 30 IRE) 0,004 lux/F2.4 (noir et blanc, 1/3 s, 30 IRE) 0,04 lux/F2.4 (noir et blanc, 1/30 s, 30 IRE)	0,005 lux/F2.2 (couleur, 1/3 s, 30 IRE) 0,05 lux/F2.4 (couleur, 1/30 s, 30 IRE) 0,003 lux/F2.4 (noir et blanc, 1/3 s, 30 IRE) 0,03 lux/F2.4 (noir et blanc, 1/30 s, 30 IRE)
Jour/Nuit	Électronique	--	--	--	--
WDR	120 dB	--	--	--	--
Portée IR max.	--	--	--	--	--
Compression vidéo	H.265+/H.265 H.264+/H.264	--	--	--	--
Résolution max.	4 MP (2 688 × 1 520)	--	--	--	--
Fréquence d'image	30 ips à 4 MP	--	--	--	--
Multiflux	3 flux	--	--	--	--
Panoramique/Inclinaison/ Rotation	--	--	--	--	--
Vidéo intelligente	Franchissement de ligne, intrusion Changement de scène Abandonné/manquant Détection faciale	--	--	--	--
Compatibilité	Profil ONVIF S&G, API	--	--	--	--
Entrée/sortie audio	1/1	--	--	--	--
Logement de mémoire	MicroSD, 128 Go max.	--	--	--	--
Entrée/sortie d'alarme	2/2	--	--	--	--
Indice de protection IP	--	--	--	--	--
Température de fonctionnement	De -30 °C à +60 °C (-22 °F à +140 °F)	--	--	--	--
Alimentation	12 V CC, PoE (802.3af) (Classe 0), 6 W max.	--	--	--	--

Série Pinhole

Caméra discrète

Modèle	IPC-HUM8231-E2	IPC-HUM8231-E1	IPC-HUM8231-L1	IPC-HUM8231-L3	IPC-HUM8231-L4	IPC-HUM8231-L5	IPC-HUM4231
Illustration		 H.265+					 Starlight
Capteur d'image	--	--	CMOS STARVIS™ 1/2,8 po 2 MP	CMOS STARVIS™ 1/2,8 po 2 MP	CMOS STARVIS™ 1/2,8 po 2 MP	CMOS STARVIS™ 1/2,8 po 2 MP	CMOS 1/2,7 po 2 MP
Objectif	--	--	2,8 mm/F2.4	2,8 mm/F1.8	2,8 mm/F2.4	2,8 mm/F2.1	2,8 mm/F2.4
FOV-H	--	--	H : 104°	H : 112°	H : 103°	H : 111°	H : 105°
Éclairage min.	--	--	0,02 lux/F2.4 (couleur, 1/3 s, 30 IRE) 0,08 lux/F2.4 (couleur, 1/30 s, 30 IRE) 0,01 lux/F2.4 (noir et blanc, 1/3 s, 30 IRE) 0,04 lux/F2.4 (noir et blanc, 1/30 s, 30 IRE)	0,02 lux/F1.8 (couleur, 1/3 s, 30 IRE) 0,08 lux/F1.8 (couleur, 1/30 s, 30 IRE) 0,01 lux/F1.8 (noir et blanc, 1/3 s, 30 IRE) 0,04 lux/F1.8 (noir et blanc, 1/30 s, 30 IRE)	0,02 lux/F2.4 (couleur, 1/3 s, 30 IRE) 0,08 lux/F2.4 (couleur, 1/30 s, 30 IRE) 0,01 lux/F2.4 (noir et blanc, 1/3 s, 30 IRE) 0,04 lux/F2.4 (noir et blanc, 1/30 s, 30 IRE)	0,02 lux/F2.1 (couleur, 1/3 s, 30 IRE) 0,1 lux/F2.1 (couleur, 1/30 s, 30 IRE) 0,01 lux/F2.1 (noir et blanc, 1/3 s, 30 IRE) 0,05 lux/F2.1 (noir et blanc, 1/30 s, 30 IRE)	0,007 lux/F2.4 (couleur, 1/3 s, 30 IRE) 0,08 lux/F2.4 (couleur, 1/30 s, 30 IRE) 0,004 lux/F2.4 (noir et blanc, 1/3 s, 30 IRE) 0,04 lux/F2.4 (noir et blanc, 1/30 s, 30 IRE)
Jour/Nuit	Électronique	Électronique	--	--	--	--	Électronique
WDR	120 dB	120 dB	--	--	--	--	120 dB
Portée IR max.	--	--	--	--	--	--	--
Compression vidéo	H.265/H.264	H.265+/H.265 H.264+/H.264	--	--	--	--	H.265+/H.265 H.264+/H.264
Résolution max.	1080p (1 920 × 1 080)	1080p (1 920 × 1 080)	--	--	--	--	1080p (1 920 × 1 080)
Fréquence d'image	2 × 30 ips à 1080p	60 ips à 1080p	--	--	--	--	30 ips à 1080p
Multiflux	2 × 2 flux	3 flux	--	--	--	--	3 flux
Panoramique/Inclinaison/Rotation	--	--	--	--	--	--	--
Vidéo intelligente	Franchissement de ligne, intrusion Changement de scène Abandonné/manquant Détection faciale	Franchissement de ligne, intrusion Changement de scène Abandonné/manquant Détection faciale	--	--	--	--	Franchissement de ligne, intrusion Changement de scène Abandonné/manquant Détection faciale
Compatibilité	Profil ONVIF S&G, API	Profil ONVIF S&G, API	--	--	--	--	Profil ONVIF S&G, API
Entrée/sortie audio	1/1	1/1	--	--	--	--	1/1
Logement de mémoire	MicroSD, 128 Go max.	MicroSD, 128 Go max.	--	--	--	--	--
Entrée/sortie d'alarme	2/2	2/2	--	--	--	--	--
Indice de protection IP	--	--	--	--	--	--	--
Température de fonctionnement	De -30 °C à +60 °C (-22 °F à +140 °F)	De -30 °C à +60 °C (-22 °F à +140 °F)	--	--	--	--	De -30 °C à +60 °C (-22 °F à +140 °F)
Alimentation	12 V CC, PoE (802.3af) (Classe 0), 7 W max.	12 V CC, PoE (802.3af) (Classe 0), 6 W max.	--	--	--	--	12 V CC 1,5 W max.

Série Eco-Savvy 3.0 ePoE (Série Pro)

La série Eco-Savvy 3.0 est un choix parfait pour les utilisateurs qui sont à la recherche d'un juste équilibre entre innovation et qualité pour un prix modique. Grâce à la technologie ePoE de transmission à longue distance, une variété de modèles et une installation plug-and-play simple, la série Eco-Savvy 3.0 peut répondre aux besoins de différentes applications, même dans des conditions difficiles.

⊕ CARACTÉRISTIQUES PRINCIPALES

PoE étendue

Distance de transmission maximale de 800 m à 10 Mbit/s et 13 W ou 300 m à 100 Mbit/s et 25,4 W

Installation sans souci

La configuration automatique avec le plug-and-play simplifie l'installation

Vaste choix





Large choix de caméras IP, de NVR et de commutateurs réseau

Migration facile de l'analogique à un système IP

Migrez d'un système analogique à un système IP à l'aide d'un convertisseur Ethernet vers coaxial et PoC







CAMÉRAS RÉSEAU

Série Eco-Savvy 3.0 ePoE (Série Pro)

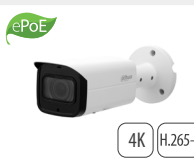
	Bullet à focale variable		Dôme à focale variable	
Modèle	IPC-HFW5831E-ZE/Z5E	IPC-HDBW5831E-ZE/Z5E	IPC-HDBW5831R-ZE	IPC-HDW5831R-ZE
Illustration				
Capteur d'image	CMOS STARVIS™ 1/2,5 po 8 MP	CMOS STARVIS™ 1/2,5 po 8 MP	CMOS STARVIS™ 1/2,5 po 8 MP	CMOS 1/2,5 po 8 MP
Objectif	2,7 à 12 mm/F1.4, motorisé 7 à 35 mm/F1.4, motorisé (Z5)	2,7 à 12 mm/F1.4, motorisé 7 à 35 mm/F1.4, motorisé (Z5E)	Objectif motorisé de 2,7 à 12 mm	2,7 à 12 mm/F1.8, motorisé
FOV-H	De 110° à 40° De 38° à 14° (Z5E)	De 110° à 40° De 38° à 14° (Z5E)	De 110° à 40°	De 110° à 40°
Éclairage min.	0,05 lux/F1.4 (couleur, 1/3 s, 30 IRE) 0,2 lux/F1.4 (couleur, 1/30 s, 30 IRE) 0 lux/F1.4 (IR activé)	0,05 lux/F1.4 (couleur, 1/3 s, 30 IRE) 0,2 lux/F1.4 (couleur, 1/30 s, 30 IRE) 0 lux/F1.4 (IR activé)	0,05 lux/F1.4 (couleur, 1/3 s, 30 IRE) 0,2 lux/F1.4 (couleur, 1/30 s, 30 IRE) 0 lux/F1.4 (IR activé)	0,05 lux/F1.8 (couleur, 1/3 s, 30 IRE) 0,2 lux/F1.8 (couleur, 1/30 s, 30 IRE) 0 lux/F1.8 (IR activé)
Jour/Nuit	ICR	ICR	ICR	ICR
WDR	120 dB	120 dB	120 dB	120 dB
Portée IR max.	50 m (164 pieds) 100 m (328 pieds) (Z5E)	50 m (164 pieds) 100 m (328 pieds) (Z5E)	50 m (164 pieds)	50 m (164 pieds)
Compression vidéo	H.265+/H.265/H.264+/H.264H	H.265+/H.265/H.264+/H.264H	H.265+/H.265/H.264+/H.264	H.265+/H.265/H.264+/H.264H
Résolution max.	4K (3 840 × 2 160)	4K (3 840 × 2 160)	4K (3 840 × 2 160)	4K (3 840 × 2 160)
Fréquence d'image	15 ips à 4K, 30 ips à 3 MP	15 ips à 4K, 30 ips à 3 MP	15 ips à 4K, 30 ips à 3 MP	15 ips à 4K, 30 ips à 3 MP
Multiflux	3 flux	3 flux	3 flux	3 flux
Panoramique/Inclinaison/Rotation	Panoramique : de 0° à 360° ; Inclinaison : de 0° à 90° Rotation : de 0° à 360°	Panoramique : de 0° à 355° ; Inclinaison : de 0° à 65° Rotation : de 0° à 355°	Panoramique : de 0° à 355° ; Inclinaison : de 0° à 75° Rotation : de 0° à 355°	Panoramique : de 0° à 360° ; Inclinaison : de 0° à 78° Rotation : de 0° à 360°
Vidéo intelligente	Franchissement de ligne, intrusion Changement de scène Abandonné/manquant Détection faciale	Franchissement de ligne, intrusion Changement de scène Abandonné/manquant Détection faciale	Franchissement de ligne, intrusion Changement de scène Abandonné/manquant Détection faciale	Franchissement de ligne, intrusion Changement de scène Abandonné/manquant Détection faciale
Compatibilité	Profil ONVIF S&G, API	Profil ONVIF S&G, API	Profil ONVIF S&G, API	Profil ONVIF S&G, API
Entrée/sortie audio	1/1	1/1	1/1	Microphone intégré
Logement de mémoire	MicroSD, 128 Go max.	MicroSD, 128 Go max.	MicroSD, 128 Go max.	MicroSD, 128 Go max.
Entrée/sortie d'alarme	2 (5 V 5 mA)/1 (12 V 300 mA)	1 (5 V 5 mA)/1 (12 V 300 mA)	1 (5 V 5 mA)/1 (12 V 300 mA)	--
Indice de protection IP	IP67, IK10	IP67, IK10	IP67, IK10	IP67
Température de fonctionnement	De -30 °C à +60 °C (-22 °F à +140 °F)	De -30 °C à +60 °C (-22 °F à +140 °F)	De -30 °C à +60 °C (-22 °F à +140 °F)	De -30 °C à +60 °C (-22 °F à +140 °F)
Alimentation	12 V CC PoE (802.3af) (Classe 0) 12,95 W max.	12 V CC/24 V CA PoE+ (802.3at) (Classe 4) 15 W max.	12 V CC, PoE (802.3af) (Classe 0) 8,5 W max.	12 V CC, PoE (802.3af) (Classe 0) 8,5 W max.

 • Transmission PoE étendue : 800 m, 10 Mbit/s, 13 W ou 300 m, 100 Mbit/s, 25,4 W

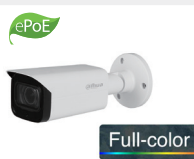
Série Eco-Savvy 3.0 ePoE (Série Pro)

	Mini-bullet fixe		Mini-dôme fixe	Dôme d'angle		Sphérique fixe		
Modèle	IPC-HFW4831E-SE	IPC-HFW4831T-ASE	IPC-HDBW4831E-ASE	IPC-HDBW4431F-AS	IPC-HDBW4231F-AS	IPC-HDW4831EM-ASE	IPC-HFW4239T-ASE	IPC-HDBW4239R-ASE
Illustration								
Capteur d'image	CMOS STARVIS™ 1/2,5 po 8 MP	CMOS STARVIS™ 1/2,5 po 8 MP	CMOS STARVIS™ 1/2,5 po 8 MP	CMOS 1/3 po 4 MP	CMOS STARVIS™ 1/2,8 po 2 MP	CMOS STARVIS™ 1/2,5 po 8 MP	CMOS STARVIS™ 1/2,8 po 2 MP	STARVIS™ CMOS 1/2,8 po 2 MP
Objectif	2,8 mm/F1.6 4 mm/F1.6	2,8 mm/F1.6 4 mm/F1.6	2,8 mm/F2.5 4 mm/F2.2	2,8 mm/F2.0, 3,6 mm/F2.0 6 mm/F2.0	2,8 mm/F2.0, 3,6 mm/F2.0 6 mm/F2.0	2,8 mm/F2.5 4 mm/F2.2	3,6 mm/F1.0 6 mm/F1.0	3,6 mm/F1.0 6 mm/F1.0
FOV-H	112°/88°	112°/88°	122°/88°	104°/87°/55°	110°/87°/51°	112°/88°	87°/47°	87°/47°
Éclairage min.	0,06 lux/F1.6 (couleur, 1/3 s, 30 IRE) 0,3 lux/F1.6 (couleur, 1/30 s, 30 IRE) 0 lux/F1.6 (IR activé)	0,06 lux/F1.6 (couleur, 1/3 s, 30 IRE) 0,3 lux/F1.6 (couleur, 1/30 s, 30 IRE) 0 lux/F1.6 (IR activé)	0,03 lux/F2.5 (couleur, 1/3 s, 30 IRE) 0,3 lux/F2.5 (couleur, 1/30 s, 30 IRE) 0 lux/F2.5 (IR activé)	0,08 lux/F2.0 (couleur, 1/3 s, 30 IRE) 0,3 lux/F2.0 (couleur, 1/30 s, 30 IRE) 0 lux/F2.0 (IR activé)	0,009 lux/F2.0 (couleur, 1/3 s, 30 IRE) 0,07 lux/F2.0 (couleur, 1/30 s, 30 IRE) 0 lux/F2.0 (IR activé)	0,03 lux/F2.5 (couleur, 1/3 s, 30 IRE) 0,3 lux/F2.5 (couleur, 1/30 s, 30 IRE) 0 lux/F2.5 (IR activé)	0,001 lux/F1.0 (couleur, 1/3 s, 30 IRE) 0,006 lux/F1.0 (couleur, 1/30 s, 30 IRE)	0,001 lux/F1.0 (couleur, 1/3 s, 30 IRE) 0,006 lux/F1.0 (couleur, 1/30 s, 30 IRE)
Jour/Nuit	ICR	ICR	ICR	ICR	ICR	ICR	ICR	ICR
WDR	120 dB	120 dB	120 dB	120 dB	120 dB	120 dB	120 dB	120 dB
Portée IR max.	40 m (131,2 pieds)	80 m (262 pieds)	30 m (98 pieds)	20 m (66 pieds)	20 m (66 pieds)	50 m (164 pieds)	--	--
Compression vidéo	H.265+/H.265 H.264+/H.264H	H.265+/H.265 H.264+/H.264H	H.265+/H.265 H.264+/H.264H	H.265+/H.265 H.264+/H.264H	H.265+/H.265 H.264+/H.264H	H.265+/H.265 H.264+/H.264H	H.265+/H.265 H.264+/H.264H	H.265+/H.265 H.264+/H.264H
Résolution max.	4K (3 840 × 2 160)	4K (3 840 × 2 160)	4K (3 840 × 2 160)	4 MP (2 688 × 1 520)	1080p (1 920 × 1 080)	4K (3 840 × 2 160)	1080p (1 920 × 1 080)	1080p (1 920 × 1 080)
Fréquence d'image	15 ips à 4K, 30 ips à 3 MP	15 ips à 4K, 30 ips à 3 MP	15 ips à 4K, 30 ips à 3 MP	30 ips à 4 MP	60 ips à 1080p	15 ips à 4K, 30 ips à 3 MP	25/30 ips à 1080p	25/30 ips à 1080p
Multiflux	3 flux	3 flux	3 flux	3 flux	3 flux	3 flux	3 flux	3 flux
Panoramique/ Inclinaison/Rotation	Panoramique : de 0° à 360° ; Inclinaison : de 0° à 90° Rotation : de 0° à 360°	Panoramique : de 0° à 360° ; Inclinaison : de 0° à 90° ; Rotation : de 0° à 360°	Panoramique : de 0° à 355° ; Inclinaison : de 0° à 64° Rotation : de 0° à 355°	Panoramique : de 0° à 60° ; Inclinaison : de 0° à 80° Rotation : de 0° à 360°	Panoramique : de 0° à 60° ; Inclinaison : de 0° à 80° Rotation : de 0° à 360°	Panoramique : de 0° à 360° ; Inclinaison : de 0° à 78° Rotation : de 0° à 360°	Panoramique : de 0° à 360° ; Inclinaison : de 0° à 90° Rotation : de 0° à 360°	Panoramique : de 0° à 360° ; Inclinaison : de 0° à 80° Rotation : de 0° à 360°
Vidéo intelligente	Franchissement de ligne, intrusion Changement de scène Abandonné/manquant Détection faciale	Franchissement de ligne, intrusion Changement de scène Abandonné/manquant Détection faciale	Franchissement de ligne, intrusion Changement de scène Abandonné/manquant Détection faciale	Franchissement de ligne, intrusion Changement de scène Abandonné/manquant Détection faciale	Franchissement de ligne, intrusion Changement de scène Abandonné/manquant Détection faciale	Franchissement de ligne, intrusion Changement de scène Abandonné/manquant Détection faciale	Franchissement de ligne, intrusion Changement de scène Abandonné/manquant Détection faciale	Franchissement de ligne, intrusion Changement de scène Abandonné/manquant Détection faciale
Compatibilité	Profil ONVIF S&G, API	Profil ONVIF S&G, API	Profil ONVIF S&G, API	Profil ONVIF S&G, API	Profil ONVIF S&G, API	Profil ONVIF S&G, API	Profil ONVIF S&G, API	Profil ONVIF S&G, API
Entrée/sortie audio	--	1/1	1/1	Microphone intégré	Microphone intégré	Microphone intégré	1/1	1/1
Logement de mémoire	MicroSD, 128 Go max.	MicroSD, 128 Go max.	MicroSD, 128 Go max.	MicroSD, 128 Go max.	MicroSD, 128 Go max.	MicroSD, 128 Go max.	MicroSD, 128 Go max.	MicroSD, 128 Go max.
Entrée/sortie d'alarme	--	1 (5 V 5 mA)/1 (12 V 300 mA)	1 (5 V 5 mA)/1 (12 V 300 mA)	--	--	--	1 canal d'entrée : 5 mA 5 V CC 1 canal de sortie : 300 mA 12 V CC	1 canal d'entrée : 5 mA 5 V CC 1 canal de sortie : 300 mA 12 V CC
Indice de protection IP	IP67	IP67, IK10	IP67, IK10	IP67, IK10	IP67, IK10	IP67	IP67, IK10	IP67, IK10
Température de fonctionnement	De -30 °C à +60 °C (-22 °F à +140 °F)	De -30 °C à +60 °C (-22 °F à +140 °F)	De -30 °C à +60 °C (-22 °F à +140 °F)	De -30 °C à +60 °C (-22 °F à +140 °F)	De -30 °C à +60 °C (-22 °F à +140 °F)	De -30 °C à +60 °C (-22 °F à +140 °F)	De -30 °C à +60 °C (-22 °F à +140 °F)	De -30 °C à +60 °C (-22 °F à +140 °F)
Alimentation	12 V CC PoE (802.3af) (Classe 0) 6,5 W max.	12 V CC PoE (802.3af) (Classe 0) 11 W max.	12 V CC PoE (802.3af) (Classe 0) 5,5 W max.	12 V CC PoE (802.3af) (Classe 0) 4,5 W max.	12 V CC PoE (802.3af) (Classe 0) 4,5 W max.	12 V CC PoE (802.3af) (Classe 0) 6 W max.	12 V CC PoE (802.3af) 4 W max.	12 V CC PoE (802.3af) 4 W max.

CAMÉRAS RÉSEAU

Série Eco-savvy 4.0 AI (Série Pro AI)

Série Eco-savvy 4.0 AI (Série Pro AI)

La série Pro AI comprend les fonctions suivantes : capture de visage, protection de périmètre, comptage de personnes et métadonnées faciales. Dotée d'algorithmes d'intelligence artificielle à apprentissage profond, la précision de cette série est significativement améliorée. Cette série bénéficie également de la technologie Starlight et de la technologie infrarouge dynamique (Smart IR).

⊕ CARACTÉRISTIQUES PRINCIPALES

Capture de visage

Capture des images de visages de haute qualité à partir des vidéos

Protection de périmètre

Améliore significativement la précision et réduit les fausses alarmes



Comptage de personnes

Fournit les statistiques relatives à une ligne ou une zone précise avec une précision de comptage allant jusqu'à 95 %

Métadonnées faciales

Extrait six attributs faciaux et fournit les métadonnées aux fins de récupération et d'analyse







Caméra boîtier

Modèle	IPC-HF5541E-E	IPC-HF5442E-E	IPC-HF5241E-E
Illustration			
Capteur d'image	CMOS 1/2,7 po 5 MP	CMOS 1/1,8 po 4 MP	CMOS STARVIS™ 1/2,8 po 2 MP
Objectif	C/CS	C/CS	C/CS
FOV-H	--	--	--
Éclairage min.	0,009 lux à F1.7	0,008 lux à F1.5	0,002 lux à F1.7
Jour/Nuit	ICR	ICR	ICR
WDR	120 dB	140 dB	120 dB
Portée IR max.	--	--	--
Compression vidéo	H.265+/H.265/H.264+/H.264	H.265+/H.265/H.264+/H.264	H.265+/H.265/H.264+/H.264
Résolution max.	5 MP (2 592 × 1 944)	4 MP (2 688 × 1 520)	1080p (1 920 × 1 080)
Fréquence d'image	20 ips à 5 MP	25/30 ips à 4 MP	25/30 ips à 1080p
Multiflux	3 flux	3 flux	3 flux
Panoramique/ Inclinaison/ Rotation	--	--	--
Compatibilité	ONVIF Profil S & G, interface CGI	ONVIF Profil S & G, interface CGI	ONVIF Profil S & G, interface CGI
Entrée/sortie audio	1/1, microphone intégré	1/1, microphone intégré	1/1, microphone intégré
Logement de mémoire	MicroSD, 256 Go max.	MicroSD, 256 Go max.	MicroSD, 256 Go max.
Entrée/sortie d'alarme	2 canaux d'entrée : 5 mA 5 V CC 1 canal de sortie : 30 V CC 1 A/50 V CA 0,5 A	2 canaux d'entrée : 5 mA 5 V CC 1 canal de sortie : 30 V CC 1 A/50 V CA 0,5 A	2 canaux d'entrée : 5 mA 5 V CC 1 canal de sortie : 30 V CC 1 A/50 V CA 0,5 A
Indice de protection IP	--	--	--
Température de fonctionnement	De -30 °C à +60 °C (-22 °F à +140 °F)	De -30 °C à +60 °C (-22 °F à +140 °F)	De -30 °C à +60 °C (-22 °F à +140 °F)
Alimentation	12 V CC/24 V CA, PoE (802.3af), 9,2 W max.	12 V CC/24 V CA, PoE (802.3af), 9,2 W max.	12 V CC/24 V CA, PoE (802.3af), 9,5 W max.
Intelligence artificielle			
Capture de visage	Pris en charge	Pris en charge	Pris en charge
Attributs de visages	Prise en charge de 6 types d'extractions d'attributs de visages : âge, sexe, expression, lunettes, masque facial, moustache et barbe		
Protection de périmètre	Franchissement de ligne, intrusion (classification personne et véhicule)	Franchissement de ligne, intrusion (classification personne et véhicule)	Franchissement de ligne, intrusion (classification personne et véhicule)
Comptage de personnes	Prise en charge du franchissement de ligne/de la localisation/du comptage de personnes dans une file d'attente ; prise en charge de 4 accès de détection indépendants et 4 zones de détection indépendantes	Prise en charge du franchissement de ligne/de la localisation/du comptage de personnes dans une file d'attente ; prise en charge de 4 accès de détection indépendants et 4 zones de détection indépendantes	Prise en charge du franchissement de ligne/de la localisation/du comptage de personnes dans une file d'attente ; prise en charge de 4 accès de détection indépendants et 4 zones de détection indépendantes
Renseignements généraux			
Vidéosurveillance intelligente (IVS)	Objet abandonné/manquant	Objet abandonné/manquant	Objet abandonné/manquant

 • Transmission PoE étendue : 800 m, 10 Mbit/s, 13 W ou 300 m, 100 Mbit/s, 25,4 W

Série Eco-savvy 4.0 AI (Série Pro AI)

Bullet à focale variable

Modèle	IPC-HFW5541E-ZE	IPC-HFW5541E-Z5E	IPC-HFW5442E-ZE/ZHE	IPC-HFW5241E-ZE/ZHE	IPC-HFW5241E-Z5E	IPC-HFW5241E-Z12E
Illustration						
Capteur d'image	CMOS 1/2,7 po 5 MP	CMOS 1/2,7 po 5 MP	CMOS 1/1,8 po 4 MP	CMOS STARVIS™ 1/2,8 po 2 MP	CMOS STARVIS™ 1/2,8 po 2 MP	CMOS STARVIS™ 1/2,8 po 2 MP
Objectif	Objectif motorisé de 2,7 mm à 13,5 mm	Objectif motorisé de 7 mm à 35 mm	Objectif motorisé de 2,7 à 12 mm	Objectif motorisé de 2,7 mm à 13,5 mm	Objectif motorisé (Z5) de 7 mm à 35 mm	Objectif motorisé (Z12) de 5 mm à 60 mm
FOV-H	De 100° à 28° (2 592 × 1 944) De 104° à 29° (2 688 × 1 520)	De 31° à 9° (2 592 × 1 944) De 32° à 9° (2 688 × 1 520)	De 114° à 47°	De 109° à 30°	De 33° à 10°	De 58° à 4°
Éclairage min.	0,015 lux à F1.5	0,015 lux à F1.3	0,002 lux à F1.8	0,002 lux à F1.5	0,007 lux à F1.3	0,002 lux à F1.5
Jour/Nuit	ICR	ICR	ICR	ICR	ICR	ICR
WDR	120 dB	120 dB	140 dB	120 dB	120 dB	120 dB
Portée IR max.	50 m (164 pieds)	120 m (394 pieds)	50 m (164 pieds)	50 m (164 pieds)	120 m (394 pieds)	150 m (492 pieds)
Compression vidéo	H.265+/H.265/H.264+/H.264	H.265+/H.265/H.264+/H.264	H.265+/H.265/H.264+/H.264	H.265+/H.265/H.264+/H.264	H.265+/H.265/H.264+/H.264	H.265+/H.265/H.264+/H.264
Résolution max.	5 MP (2 592 × 1 944)	5 MP (2 592 × 1 944)	4 MP (2 688 × 1 520)	1080p (1 920 × 1 080)	1080p (1 920 × 1 080)	1080p (1 920 × 1 080)
Fréquence d'image	20 ips à 5 MP	20 ips à 5 MP	25/30 ips à 4 MP	25/30 ips à 1080p	25/30 ips à 1080p	25/30 ips à 1080p
Multiflux	3 flux	3 flux	3 flux	3 flux	3 flux	3 flux
Panoramique/ Inclinaison/Rotation	Panoramique : de 0 à 360° ; Inclinaison : de 0 à 90° Rotation : de 0 à 360°	Panoramique : de 0 à 360° ; Inclinaison : de 0 à 90° Rotation : de 0 à 360°	Panoramique : de 0 à 360° ; Inclinaison : de 0 à 90° Rotation : de 0 à 360°	Panoramique : de 0 à 360° ; Inclinaison : de 0 à 90° Rotation : de 0 à 360°	Panoramique : de 0 à 360° ; Inclinaison : de 0 à 90° Rotation : de 0 à 360°	Panoramique : de 0 à 360° ; Inclinaison : de 0 à 90° Rotation : de 0 à 360°
Compatibilité	ONVIF Profil S & G, interface CGI	ONVIF Profil S & G, interface CGI	ONVIF Profil S & G, interface CGI	ONVIF Profil S & G, interface CGI	ONVIF Profil S & G, interface CGI	ONVIF Profil S & G, interface CGI
Entrée/sortie audio	1/1	1/1	1/1	1/1	1/1	1/1
Logement de mémoire	MicroSD, 256 Go max.	MicroSD, 256 Go max.	MicroSD, 256 Go max.	MicroSD, 256 Go max.	MicroSD, 256 Go max.	MicroSD, 256 Go max.
Entrée/sortie d'alarme	2 canaux d'entrée : 5 mA 5 V CC 1 canal de sortie : 300 mA 12 V CC	2 canaux d'entrée : 5 mA 5 V CC 1 canal de sortie : 300 mA 12 V CC	2 canaux d'entrée : 5 mA 5 V CC 1 canal de sortie : 300 mA 12 V CC	2 canaux d'entrée : 5 mA 5 V CC 1 canal de sortie : 300 mA 12 V CC	2 canaux d'entrée : 5 mA 5 V CC 1 canal de sortie : 300 mA 12 V CC	2 canaux d'entrée : 5 mA 5 V CC 1 canal de sortie : 300 mA 12 V CC
Indice de protection IP	IP67, IK10	IP67, IK10	IP67, IK10	IP67, IK10	IP67, IK10	IP67, IK10
Température de fonctionnement	De -30 °C à +60 °C (-22 °F à +140 °F)	De -30 °C à +60 °C (-22 °F à +140 °F)	De -30 °C à +60 °C (-22 °F à +140 °F) (-ZE) De -40 °C à +60 °C (-40 °F à +140 °F) (-ZHE)	De -30 °C à +60 °C (-22 °F à +140 °F) (-ZE) De -40 °C à +60 °C (-40 °F à +140 °F) (-ZHE)	De -30 °C à +60 °C (-22 °F à +140 °F)	De -30 °C à +60 °C (-22 °F à +140 °F)
Alimentation	12 V CC, PoE (802.3af), 10,9 W max.	12 V CC, PoE (802.3af), 10,9 W max.	12 V CC, PoE (802.3af), 10,9 W max. (-ZE) 12 V CC, PoE+ (802.3at), 15,2 W max. (-ZHE)	12 V CC, PoE+ (802.3af), 10,3 W max. (-ZE) 12 V CC, PoE+ (802.3at), 14,6 W max. (-ZHE)	12 V CC, PoE (802.3af), 10,3 W max.	12 V CC, PoE (802.3af), 10,3 W max.
Intelligence artificielle						
Capture de visage	Pris en charge	Pris en charge	Pris en charge	Pris en charge	Pris en charge	Pris en charge
Attributs de visages	Prise en charge de 6 types d'extractions d'attributs de visages : âge, sexe, expression, lunettes, masque facial, moustache et barbe	Prise en charge de 6 types d'extractions d'attributs de visages : âge, sexe, expression, lunettes, masque facial, moustache et barbe	Prise en charge de 6 types d'extractions d'attributs de visages : âge, sexe, expression, lunettes, masque facial, moustache et barbe	Prise en charge de 6 types d'extractions d'attributs de visages : âge, sexe, expression, lunettes, masque facial, moustache et barbe	Prise en charge de 6 types d'extractions d'attributs de visages : âge, sexe, expression, lunettes, masque facial, moustache et barbe	Prise en charge de 6 types d'extractions d'attributs de visages : âge, sexe, expression, lunettes, masque facial, moustache et barbe
Protection de périmètre	Franchissement de ligne, intrusion (classification personne et véhicule)	Franchissement de ligne, intrusion (classification personne et véhicule)	Franchissement de ligne, intrusion (classification personne et véhicule)	Franchissement de ligne, intrusion (classification personne et véhicule)	Franchissement de ligne, intrusion (classification personne et véhicule)	Franchissement de ligne, intrusion (classification personne et véhicule)
Comptage de personnes	Prise en charge du franchissement de ligne/ de la localisation/du comptage de personnes dans une file d'attente ; prise en charge de 4 accès de détection indépendants et 4 zones de détection indépendantes	Prise en charge du franchissement de ligne/ de la localisation/du comptage de personnes dans une file d'attente ; prise en charge de 4 accès de détection indépendants et 4 zones de détection indépendantes	Prise en charge du franchissement de ligne/ de la localisation/du comptage de personnes dans une file d'attente ; prise en charge de 4 accès de détection indépendants et 4 zones de détection indépendantes	Prise en charge du franchissement de ligne/ de la localisation/du comptage de personnes dans une file d'attente ; prise en charge de 4 accès de détection indépendants et 4 zones de détection indépendantes	Prise en charge du franchissement de ligne/ de la localisation/du comptage de personnes dans une file d'attente ; prise en charge de 4 accès de détection indépendants et 4 zones de détection indépendantes	Prise en charge du franchissement de ligne/ de la localisation/du comptage de personnes dans une file d'attente ; prise en charge de 4 accès de détection indépendants et 4 zones de détection indépendantes
Renseignements généraux						
Vidéosurveillance intelligente (IVS)	Objet abandonné/manquant	Objet abandonné/manquant	Objet abandonné/manquant	Objet abandonné/manquant	Objet abandonné/manquant	Objet abandonné/manquant







CAMÉRAS RÉSEAU

Série Eco-savvy 4.0 AI (Série Pro AI)

Dôme à focale variable

Modèle	IPC-HDBW5541E-ZE	IPC-HDBW5541E-Z5E	IPC-HDBW5442E-ZE/ZHE	IPC-HDBW5241E-ZE/ZHE	IPC-HDBW5241E-Z5E
Illustration					
Capteur d'image	CMOS 1/2,7 po 5 MP	CMOS 1/2,7 po 5 MP	CMOS 1/1,8 po po 4 MP	CMOS STARVIS™ 1/2,8 po 2 MP	CMOS STARVIS™ 1/2,8 po 2 MP
Objectif	Objectif motorisé de 2,7 mm à 13,5 mm	Objectif motorisé de 7 mm à 35 mm	Objectif motorisé de 2,7 à 12 mm	Objectif motorisé de 2,7 mm à 13,5 mm	Objectif motorisé de 7 mm à 35 mm
FOV-H	De 100° à 28° (2 592 × 1 944) De 104° à 29° (2 688 × 1 520)	De 31° à 9° (2 592 × 1 944) De 32° à 9° (2 688 × 1 520)	De 114° à 47°	De 109° à 30°	De 33° à 10°
Éclairage min.	0,015 lux à F1.5	0,015 lux à F1.3	0,002 lux à F1.8	0,002 lux à F1.5	0,007 lux à F1.3
Jour/Nuit	ICR	ICR	ICR	ICR	ICR
WDR	120 dB	120 dB	140 dB	120 dB	120 dB
Portée IR max.	40 m (131 pieds)	80 m (262 pieds)	40 m (131 pieds)	40 m (131 pieds)	80 m (262 pieds)
Compression vidéo	H.265+/H.265/H.264+/H.264	H.265+/H.265/H.264+/H.264	H.265+/H.265/H.264+/H.264	H.265+/H.265/H.264+/H.264	H.265+/H.265/H.264+/H.264
Résolution max.	5 MP (2 592 × 1 944)	5 MP (2 592 × 1 944)	4 MP (2 688 × 1 520)	1080p (1 920 × 1 080)	1080p (1 920 × 1 080)
Fréquence d'image	20 ips à 5 MP	20 ips à 5 MP	25/30 ips à 4 MP	25/30 ips à 1080p	25/30 ips à 1080p
Multiflux	3 flux	3 flux	3 flux	3 flux	3 flux
Panoramique/ Inclinaison/Rotation	Panoramique : de 0 à 355° ; Inclinaison : de 0 à 65° Rotation : de 0 à 355°	Panoramique : de 0 à 355° ; Inclinaison : de 0 à 65° Rotation : de 0 à 355°	Panoramique : de 0 à 355° ; Inclinaison : de 0 à 65° Rotation : de 0 à 355°	Panoramique : de 0 à 355° ; Inclinaison : de 0 à 65° Rotation : de 0 à 355°	Panoramique : de 0 à 355° ; Inclinaison : de 0 à 65° Rotation : de 0 à 355°
Compatibilité	ONVIF Profil S & G, interface CGI	ONVIF Profil S & G, interface CGI	ONVIF Profil S & G, interface CGI	ONVIF Profil S & G, interface CGI	ONVIF Profil S & G, interface CGI
Entrée/sortie audio	1/1	1/1	1/1	1/1	1/1
Logement de mémoire	MicroSD, 256 Go max.	MicroSD, 256 Go max.	MicroSD, 256 Go max.	MicroSD, 256 Go max.	MicroSD, 256 Go max.
Entrée/sortie d'alarme	1 canal d'entrée : 5 mA 5 V CC 1 canal de sortie : 300 mA 12 V CC	1 canal d'entrée : 5 mA 5 V CC 1 canal de sortie : 300 mA 12 V CC	1 canal d'entrée : 5 mA 5 V CC 1 canal de sortie : 300 mA 12 V CC	1 canal d'entrée : 5 mA 5 V CC 1 canal de sortie : 300 mA 12 V CC	1 canal d'entrée : 5 mA 5 V CC 1 canal de sortie : 300 mA 12 V CC
Indice de protection IP	IP67, IK10	IP67, IK10	IP67, IK10	IP67, IK10	IP67, IK10
Température de fonctionnement	De -30 °C à +60 °C (-22 °F à +140 °F)	De -30 °C à +60 °C (-22 °F à +140 °F)	De -30 °C à +60 °C (-22 °F à +140 °F) (-ZE) De -40 °C à +60 °C (-40 °F à +140 °F) (-ZHE)	De -30 °C à +60 °C (-22 °F à +140 °F) (-ZE) De -40 °C à +60 °C (-40 °F à +140 °F) (-ZHE)	De -30 °C à +60 °C (-22 °F à +140 °F)
Alimentation	12 V CC/24 V CA, PoE (802.3af) 12,4 W max.	12 V CC/24 V CA, PoE (802.3af) 12,4 W max.	12 V CC/24 V CA, PoE (802.3af), 12,4 W max. (-ZE) 12 V CC/24 V CA, PoE+ (802.3at), 18,7 W max. (-ZHE)	12 V CC/24 V CA, PoE (802.3af), 11,8 W max. (-ZE) 12 V CC/24 V CA, PoE+ (802.3at), 18 W max. (-ZHE)	12 V CC/24 V CA, PoE (802.3af) 11,8 W max.
Intelligence artificielle					
Capture de visage	Pris en charge	Pris en charge	Pris en charge	Pris en charge	Pris en charge
Attributs de visages	Prise en charge de 6 types d'extractions d'attributs de visages : âge, sexe, expression, lunettes, masque facial, moustache et barbe	Prise en charge de 6 types d'extractions d'attributs de visages : âge, sexe, expression, lunettes, masque facial, moustache et barbe	Prise en charge de 6 types d'extractions d'attributs de visages : âge, sexe, expression, lunettes, masque facial, moustache et barbe	Prise en charge de 6 types d'extractions d'attributs de visages : âge, sexe, expression, lunettes, masque facial, moustache et barbe	Prise en charge de 6 types d'extractions d'attributs de visages : âge, sexe, expression, lunettes, masque facial, moustache et barbe
Protection de périmètre	Franchissement de ligne, intrusion (classification personne et véhicule)	Franchissement de ligne, intrusion (classification personne et véhicule)	Franchissement de ligne, intrusion (classification personne et véhicule)	Franchissement de ligne, intrusion (classification personne et véhicule)	Franchissement de ligne, intrusion (classification personne et véhicule)
Comptage de personnes	Prise en charge du franchissement de ligne/de la localisation/du comptage de personnes dans une file d'attente ; prise en charge de 4 accès de détection indépendants et 4 zones de détection indépendantes	Prise en charge du franchissement de ligne/de la localisation/du comptage de personnes dans une file d'attente ; prise en charge de 4 accès de détection indépendants et 4 zones de détection indépendantes	Prise en charge du franchissement de ligne/de la localisation/du comptage de personnes dans une file d'attente ; prise en charge de 4 accès de détection indépendants et 4 zones de détection indépendantes	Prise en charge du franchissement de ligne/de la localisation/du comptage de personnes dans une file d'attente ; prise en charge de 4 accès de détection indépendants et 4 zones de détection indépendantes	Prise en charge du franchissement de ligne/de la localisation/du comptage de personnes dans une file d'attente ; prise en charge de 4 accès de détection indépendants et 4 zones de détection indépendantes
Renseignements généraux					
Vidéosurveillance intelligente (IVS)	Objet abandonné/manquant	Objet abandonné/manquant	Objet abandonné/manquant	Objet abandonné/manquant	Objet abandonné/manquant

Série Eco-savvy 4.0 AI (Série Pro AI)

	Dôme à focale variable			Mini-bullet fixe		
Modèle	IPC-HDPW5541G-Z	IPC-HDPW5442G-Z	IPC-HDPW5241G-Z	IPC-HFW5541E-S	IPC-HFW5442E-S	IPC-HFW5241E-S
Illustration						
Capteur d'image	CMOS 1/2,7 po 5 MP	CMOS 1/1,8 po 4 MP	CMOS STARVIS™ 1/2,8 po 2 MP	CMOS 1/2,7 po 5 MP	CMOS 1/1,8 po 4 MP	CMOS STARVIS™ 1/2,8 po 2 MP
Objectif	Objectif motorisé de 2,7 mm à 13,5 mm	Objectif motorisé de 2,7 à 12 mm	Objectif motorisé de 2,7 mm à 13,5 mm	Objectif fixe de 2,8 mm (3,6 mm et 6 mm en option)	Objectif fixe de 2,8 mm (3,6 mm et 6 mm en option)	Objectif fixe de 2,8 mm (3,6 mm et 6 mm en option)
FOV-H	De 100° à 28° (2 592 × 1 944) De 104° à 29° (2 688 × 1 520)	De 114° à 47°	De 109° à 30°	102°/84°/51°	113°/89°/56°	106°/87°/53°
Éclairage min.	0,015 lux à F1.5	0,002 lux à F1.8	0,002 lux à F1.5	0,005 lux à F1.6	0,001 lux à F1.6	0,002 lux à F1.6
Jour/Nuit	ICR	ICR	ICR	ICR	ICR	ICR
WDR	120 dB	140 dB	120 dB	120 dB	140 dB	120 dB
Portée IR max.	40 m (131 pieds)	40 m (131 pieds)	40 m (131 pieds)	50 m (164 pieds)	50 m (164 pieds)	50 m (164 pieds)
Compression vidéo	H.265+/H.265/H.264+/H.264	H.265+/H.265/H.264+/H.264	H.265+/H.265/H.264+/H.264	H.265+/H.265/H.264+/H.264	H.265+/H.265/H.264+/H.264	H.265+/H.265/H.264+/H.264
Résolution max.	5 MP (2 592 × 1 944)	4 MP (2 688 × 1 520)	1080p (1 920 × 1 080)	5 MP (2 592 × 1 944)	4 MP (2 688 × 1 520)	1080p (1 920 × 1 080)
Fréquence d'image	20 ips à 5 MP	25/30 ips à 4 MP	25/30 ips à 1080p	20 ips à 5 MP	25/30 ips à 4 MP	25/30 ips à 1080p
Multiflux	3 flux	3 flux	3 flux	3 flux	3 flux	3 flux
Panoramique/ Inclinaison/Rotation	Panoramique : de 0 à 355° ; Inclinaison : de 0 à 75° Rotation : de 0 à 355°	Panoramique : de 0 à 355° ; Inclinaison : de 0 à 75° Rotation : de 0 à 355°	Panoramique : de 0 à 355° ; Inclinaison : de 0 à 75° Rotation : de 0 à 355°	Panoramique : de 0 à 360° ; Inclinaison : de 0 à 90° Rotation : de 0 à 360°	Panoramique : de 0 à 360° ; Inclinaison : de 0 à 90° Rotation : de 0 à 360°	Panoramique : de 0 à 360° ; Inclinaison : de 0 à 90° Rotation : de 0 à 360°
Compatibilité	ONVIF Profil S & G, interface CGI	ONVIF Profil S & G, interface CGI	ONVIF Profil S & G, interface CGI	ONVIF Profil S & G, interface CGI	ONVIF Profil S & G, interface CGI	ONVIF Profil S & G, interface CGI
Entrée/sortie audio	1/1	1/1	1/1	--	--	--
Logement de mémoire	MicroSD, 256 Go max.	MicroSD, 256 Go max.	MicroSD, 256 Go max.	MicroSD, 256 Go max.	MicroSD, 256 Go max.	MicroSD, 256 Go max.
Entrée/sortie d'alarme	1 canal d'entrée : 5 mA 5 V CC 1 canal de sortie : 300 mA 12 V CC	1 canal d'entrée : 5 mA 5 V CC 1 canal de sortie : 300 mA 12 V CC	1 canal d'entrée : 5 mA 5 V CC 1 canal de sortie : 300 mA 12 V CC	--	--	--
Indice de protection IP	--	--	--	IP67	IP67	IP67
Température de fonctionnement	De -30 °C à +60 °C (-22 °F à +140 °F)	De -30 °C à +60 °C (-22 °F à +140 °F)	De -30 °C à +60 °C (-22 °F à +140 °F)	De -30 °C à +60 °C (-22 °F à +140 °F)	De -30 °C à +60 °C (-22 °F à +140 °F)	De -30 °C à +60 °C (-22 °F à +140 °F)
Alimentation	12 V CC, PoE (802.3af), 11 W max.	12 V CC, PoE (802.3af), 11 W max.	12 V CC, PoE (802.3af), 10,6 W max.	12 V CC, PoE (802.3af), 6,8 W max.	12 V CC, PoE (802.3af), 6,8 W max.	12 V CC, PoE (802.3af), 6,8 W max.
Intelligence artificielle						
Capture de visage	Pris en charge	Pris en charge	Pris en charge	Pris en charge	Pris en charge	Pris en charge
Attributs de visages	Pris en charge de 6 types d'extractions d'attributs de visages : âge, sexe, expression, lunettes, masque facial moustache et barbe	Pris en charge de 6 types d'extractions d'attributs de visages : âge, sexe, expression, lunettes, masque facial moustache et barbe	Pris en charge de 6 types d'extractions d'attributs de visages : âge, sexe, expression, lunettes, masque facial moustache et barbe	Pris en charge de 6 types d'extractions d'attributs de visages : âge, sexe, expression, lunettes, masque facial moustache et barbe	Pris en charge de 6 types d'extractions d'attributs de visages : âge, sexe, expression, lunettes, masque facial moustache et barbe	Pris en charge de 6 types d'extractions d'attributs de visages : âge, sexe, expression, lunettes, masque facial moustache et barbe
Protection de périmètre	Franchissement de ligne, intrusion (classification personne et véhicule)	Franchissement de ligne, intrusion (classification personne et véhicule)	Franchissement de ligne, intrusion (classification personne et véhicule)	Franchissement de ligne, intrusion (classification personne et véhicule)	Franchissement de ligne, intrusion (classification personne et véhicule)	Franchissement de ligne, intrusion (classification personne et véhicule)
Comptage de personnes	Prise en charge du franchissement de ligne/ de la localisation/du comptage de personnes dans une file d'attente ; prise en charge de 4 accès de détection indépendants et 4 zones de détection indépendantes	Prise en charge du franchissement de ligne/ de la localisation/du comptage de personnes dans une file d'attente ; prise en charge de 4 accès de détection indépendants et 4 zones de détection indépendantes	Prise en charge du franchissement de ligne/ de la localisation/du comptage de personnes dans une file d'attente ; prise en charge de 4 accès de détection indépendants et 4 zones de détection indépendantes	Prise en charge du franchissement de ligne/ de la localisation/du comptage de personnes dans une file d'attente ; prise en charge de 4 accès de détection indépendants et 4 zones de détection indépendantes	Prise en charge du franchissement de ligne/ de la localisation/du comptage de personnes dans une file d'attente ; prise en charge de 4 accès de détection indépendants et 4 zones de détection indépendantes	Prise en charge du franchissement de ligne/ de la localisation/du comptage de personnes dans une file d'attente ; prise en charge de 4 accès de détection indépendants et 4 zones de détection indépendantes
Renseignements généraux						
Vidéosurveillance intelligente (IVS)	Objet abandonné/manquant	Objet abandonné/manquant	Objet abandonné/manquant	Objet abandonné/manquant	Objet abandonné/manquant	Objet abandonné/manquant

CAMÉRAS RÉSEAU

Série Eco-savvy 4.0 AI (Série Pro AI)

Mini-bullet fixe

Modèle	IPC-HFW5541T-AS-PV	IPC-HFW5241T-AS-PV	IPC-HFW5541T-S	IPC-HFW5541T-ASE	IPC-HFW5442T-S
Illustration					
Capteur d'image	CMOS 1/2,7 po 5 MP	CMOS STARVIS™ 1/2,8 po 2 MP	CMOS 1/2,7 po 5 MP	CMOS 1/2,7 po 5 MP	CMOS 1/1,8 po 4 MP
Objectif	Objectif fixe de 2,8 mm (3,6 mm, 6 mm et 8 mm en option)	Objectif fixe de 2,8 mm (3,6 mm, 6 mm et 8 mm en option)	Objectif fixe de 2,8 mm (3,6 mm, 6 mm, 8 mm et 12 mm en option)	Objectif fixe de 2,8 mm (3,6 mm, 6 mm, 8 mm et 12 mm en option)	Objectif fixe de 2,8 mm (3,6 mm et 6 mm en option)
FOV-H	102°/84°/51°/38°	106°/87°/53°/41°	102°/84°/51°/38°/25°	102°/84°/51°/38°/25°	113°/89°/56°
Éclairage min.	0,005 lux à F1.6	0,002 lux à F1.6	0,005 lux à F1.6	0,005 lux à F1.6	0,001 lux à F1.6
Jour/Nuit	ICR	ICR	ICR	ICR	ICR
WDR	120 dB	120 dB	120 dB	120 dB	140 dB
Portée IR max.	60 m (197 pieds)	60 m (197 pieds)	80 m (262 pieds)	80 m (262 pieds)	50 m (164 pieds)
Compression vidéo	H.265+/H.265/H.264+/H.264	H.265+/H.265/H.264+/H.264	H.265+/H.265/H.264+/H.264	H.265+/H.265/H.264+/H.264	H.265+/H.265/H.264+/H.264
Résolution max.	5 MP (2 592 × 1 944)	1080p (1 920 × 1 080)	5 MP (2 592 × 1 944)	5 MP (2 592 × 1 944)	4 MP (2 688 × 1 520)
Fréquence d'image	20 ips à 5 MP	25/30 ips à 1080p	20 ips à 5 MP	20 ips à 5 MP	25/30 ips à 4 MP
Multiflux	3 flux	3 flux	3 flux	3 flux	3 flux
Panoramique/ Inclinaison/Rotation	Panoramique : de 0 à 360° ; Inclinaison : de 0 à 90° ; Rotation : de 0 à 360°	Panoramique : de 0 à 360° ; Inclinaison : de 0 à 90° ; Rotation : de 0 à 360°	Panoramique : de 0 à 360° ; Inclinaison : de 0 à 90° ; Rotation : de 0 à 360°	Panoramique : de 0 à 360° ; Inclinaison : de 0 à 90° ; Rotation : de 0 à 360°	Panoramique : de 0 à 360° ; Inclinaison : de 0 à 90° ; Rotation : de 0 à 360°
Compatibilité	ONVIF Profil S & G, interface CGI	ONVIF Profil S & G, interface CGI	ONVIF Profil S & G, interface CGI	ONVIF Profil S & G, interface CGI	ONVIF Profil S & G, interface CGI
Entrée/sortie audio	1/1, haut-parleur intégré	1/1, haut-parleur intégré	--	1/1	--
Logement de mémoire	MicroSD, 256 Go max.	MicroSD, 256 Go max.	MicroSD, 256 Go max.	MicroSD, 256 Go max.	MicroSD, 256 Go max.
Entrée/sortie d'alarme	1 canal d'entrée : 5 mA 5 V CC 1 canal de sortie : 300 mA 12 V CC	1 canal d'entrée : 5 mA 5 V CC 1 canal de sortie : 300 mA 12 V CC	--	1 canal d'entrée : 5 mA 5 V CC 1 canal de sortie : 300 mA 12 V CC	--
Indice de protection IP	IP67	IP67	IP67	IP67	IP67
Température de fonctionnement	De -30 °C à +60 °C (-22 °F à +140 °F)	De -30 °C à +60 °C (-22 °F à +140 °F)	De -30 °C à +60 °C (-22 °F à +140 °F)	De -30 °C à +60 °C (-22 °F à +140 °F)	De -30 °C à +60 °C (-22 °F à +140 °F)
Alimentation	12 V CC, PoE (802.3af), 8,5 W max.	12 V CC, PoE (802.3af), 8,3 W max.	12 V CC, PoE (802.3af), 8,4 W max.	12 V CC, PoE (802.3af), 9,5 W max.	12 V CC, PoE (802.3af), 8,4 W max.
Intelligence artificielle					
Capture de visage	--	--	Pris en charge	Pris en charge	Pris en charge
Attributs de visages	--	--	--	--	--
Protection de périmètre	Franchissement de ligne, intrusion (classification personne et véhicule)	Franchissement de ligne, intrusion (classification personne et véhicule)	Franchissement de ligne, intrusion (classification personne et véhicule)	Franchissement de ligne, intrusion (classification personne et véhicule)	Franchissement de ligne, intrusion (classification personne et véhicule)
Comptage de personnes	Prise en charge du franchissement de ligne/de la localisation/du comptage de personnes dans une file d'attente ; prise en charge de 4 accès de détection indépendants et 4 zones de détection indépendantes	Prise en charge du franchissement de ligne/de la localisation/du comptage de personnes dans une file d'attente ; prise en charge de 4 accès de détection indépendants et 4 zones de détection indépendantes	Prise en charge du franchissement de ligne/de la localisation/du comptage de personnes dans une file d'attente ; prise en charge de 4 accès de détection indépendants et 4 zones de détection indépendantes	Prise en charge du franchissement de ligne/de la localisation/du comptage de personnes dans une file d'attente ; prise en charge de 4 accès de détection indépendants et 4 zones de détection indépendantes	Prise en charge du franchissement de ligne/de la localisation/du comptage de personnes dans une file d'attente ; prise en charge de 4 accès de détection indépendants et 4 zones de détection indépendantes
Renseignements généraux					
Vidéosurveillance intelligente (IVS)	Objet abandonné/manquant	Objet abandonné/manquant	Objet abandonné/manquant	Objet abandonné/manquant	Objet abandonné/manquant

Série Eco-savvy 4.0 AI (Série Pro AI)

Mini-bullet fixe

Modèle	IPC-HFW5442T-ASE	IPC-HFW5241T-S	IPC-HFW5241T-ASE	IPC-HFW5442T-AS-LED	IPC-HFW5241T-AS-LED
Illustration					
Capteur d'image	CMOS 1/1,8 po 4 MP	CMOS STARVIS™ 1/2,8 po 2 MP	CMOS STARVIS™ 1/2,8 po 2 MP	CMOS 1/1,8 po 4 MP	CMOS STARVIS™ 1/2,8 po 2 MP
Objectif	Objectif fixe de 2,8 mm (3,6 mm et 6 mm en option)	Objectif fixe de 2,8 mm (3,6 mm, 6 mm, 8 mm et 12 mm en option)	Objectif fixe de 2,8 mm (3,6 mm, 6 mm, 8 mm et 12 mm en option)	Objectif fixe de 2,8 mm (3,6 mm et 6 mm en option)	Objectif fixe de 2,8 mm (3,6 mm, 6 mm et 8 mm en option)
FOV-H	113°/89°/56°	106°/87°/53°/41°/26°	106°/87°/53°/41°/26°	113°/89°/56°	106°/87°/53°/41°
Éclairage min.	0,001 lux à F1.6	0,002 lux à F1.6	0,002 lux à F1.6	0,001 lux à F1.6	0,002 lux à F1.6
Jour/Nuit	ICR	ICR	ICR	Électronique	Électronique
WDR	140 dB	120 dB	120 dB	140 dB	120 dB
Portée IR max.	50 m (164 pieds)	80 m (262 pieds)	80 m (262 pieds)	20 m (66 pieds)	25 m (82 pieds)
Compression vidéo	H.265+/H.265/H.264+/H.264	H.265+/H.265/H.264+/H.264	H.265+/H.265/H.264+/H.264	H.265+/H.265/H.264+/H.264	H.265+/H.265/H.264+/H.264
Résolution max.	4 MP (2 688 × 1 520)	1080p (1 920 × 1 080)	1080p (1 920 × 1 080)	4 MP (2 688 × 1 520)	1080p (1 920 × 1 080)
Fréquence d'image	25/30 ips à 4 MP	25/30 ips à 1080p	25/30 ips à 1080p	25/30 ips à 4 MP	25/30 ips à 1080p
Multiflux	3 flux	3 flux	3 flux	3 flux	3 flux
Panoramique/ Inclinaison/Rotation	Panoramique : de 0 à 360° ; Inclinaison : de 0 à 90° Rotation : de 0 à 360°	Panoramique : de 0 à 360° ; Inclinaison : de 0 à 90° Rotation : de 0 à 360°	Panoramique : de 0 à 360° ; Inclinaison : de 0 à 90° Rotation : de 0 à 360°	Panoramique : de 0 à 360° ; Inclinaison : de 0 à 90° Rotation : de 0 à 360°	Panoramique : de 0 à 360° ; Inclinaison : de 0 à 90° Rotation : de 0 à 360°
Compatibilité	ONVIF Profil S & G, interface CGI	ONVIF Profil S & G, interface CGI	ONVIF Profil S & G, interface CGI	ONVIF Profil S & G, interface CGI	ONVIF Profil S & G, interface CGI
Entrée/sortie audio	1/1	--	1/1	1/1	1/1
Logement de mémoire	MicroSD, 256 Go max.	MicroSD, 256 Go max.	MicroSD, 256 Go max.	MicroSD, 256 Go max.	MicroSD, 256 Go max.
Entrée/sortie d'alarme	1 canal d'entrée : 5 mA 5 V CC 1 canal de sortie : 300 mA 12 V CC	--	1 canal d'entrée : 5 mA 5 V CC 1 canal de sortie : 300 mA 12 V CC	1 canal d'entrée : 5 mA 5 V CC 1 canal de sortie : 300 mA 12 V CC	1 canal d'entrée : 5 mA 5 V CC 1 canal de sortie : 300 mA 12 V CC
Indice de protection IP	IP67	IP67	IP67	IP67	IP67
Température de fonctionnement	De -30 °C à +60 °C (-22 °F à +140 °F)	De -30 °C à +60 °C (-22 °F à +140 °F)	De -30 °C à +60 °C (-22 °F à +140 °F)	De -30 °C à +60 °C (-22 °F à +140 °F)	De -30 °C à +60 °C (-22 °F à +140 °F)
Alimentation	12 V CC, PoE (802.3af) 9,5 W max.	12 V CC, PoE (802.3af) 8,3 W max.	12 V CC, PoE (802.3af) 8,7 W max.	12 V CC, PoE (802.3af) 7,4 W max.	12 V CC, PoE (802.3af) 7 W max.
Intelligence artificielle					
Capture de visage	Pris en charge	Pris en charge	Pris en charge	Pris en charge	Pris en charge
Attributs de visages	--	--	--	--	--
Protection de périmètre	Franchissement de ligne, intrusion (classification personne et véhicule)	Franchissement de ligne, intrusion (classification personne et véhicule)	Franchissement de ligne, intrusion (classification personne et véhicule)	Franchissement de ligne, intrusion (classification personne et véhicule)	Franchissement de ligne, intrusion (classification personne et véhicule)
Comptage de personnes	Prise en charge du franchissement de ligne/de la localisation/du comptage de personnes dans une file d'attente ; prise en charge de 4 accès de détection indépendants et 4 zones de détection indépendantes	Prise en charge du franchissement de ligne/de la localisation/du comptage de personnes dans une file d'attente ; prise en charge de 4 accès de détection indépendants et 4 zones de détection indépendantes	Prise en charge du franchissement de ligne/de la localisation/du comptage de personnes dans une file d'attente ; prise en charge de 4 accès de détection indépendants et 4 zones de détection indépendantes	Prise en charge du franchissement de ligne/de la localisation/du comptage de personnes dans une file d'attente ; prise en charge de 4 accès de détection indépendants et 4 zones de détection indépendantes	Prise en charge du franchissement de ligne/de la localisation/du comptage de personnes dans une file d'attente ; prise en charge de 4 accès de détection indépendants et 4 zones de détection indépendantes
Renseignements généraux					
Vidéosurveillance intelligente (IVS)	Objet abandonné/manquant	Objet abandonné/manquant	Objet abandonné/manquant	Objet abandonné/manquant	Objet abandonné/manquant

CAMÉRAS RÉSEAU







Série Eco-savvy 4.0 AI (Série Pro AI)

Dôme fixe

Modèle	IPC-HDBW5541R-S	IPC-HDBW5541R-ASE	IPC-HDBW5442R-S	IPC-HDBW5442R-ASE	IPC-HDBW5241R-S	IPC-HDBW5241R-ASE
Illustration						
Capteur d'image	CMOS 1/2,7 po 5 MP	CMOS 1/2,7 po 5 MP	CMOS 1/1,8 po 4 MP	CMOS 1/1,8 po 4 MP	CMOS STARVIS™ 1/2,8 po 2 MP	CMOS STARVIS™ 1/2,8 po 2 MP
Objectif	Objectif fixe de 2,8 mm (3,6 mm et 6 mm en option)	Objectif fixe de 2,8 mm (3,6 mm et 6 mm en option)	Objectif fixe de 2,8 mm (3,6 mm et 6 mm en option)	Objectif fixe de 2,8 mm (3,6 mm et 6 mm en option)	Objectif fixe de 2,8 mm (3,6 mm et 6 mm en option)	Objectif fixe de 2,8 mm (3,6 mm et 6 mm en option)
FOV-H	102°/84°/51°	102°/84°/51°	113°/89°/56°	113°/89°/56°	106°/87°/53°	106°/87°/53°
Éclairage min.	0,005 lux à F1.6	0,005 lux à F1.6	0,001 lux à F1.6	0,001 lux à F1.6	0,002 lux à F1.6	0,002 lux à F1.6
Jour/Nuit	ICR	ICR	ICR	ICR	ICR	ICR
WDR	120 dB	120 dB	140 dB	140 dB	120 dB	120 dB
Portée IR max.	50 m (164 pieds)	50 m (164 pieds)	50 m (164 pieds)	50 m (164 pieds)	50 m (164 pieds)	50 m (164 pieds)
Compression vidéo	H.265+/H.265/H.264+/H.264	H.265+/H.265/H.264+/H.264	H.265+/H.265/H.264+/H.264	H.265+/H.265/H.264+/H.264	H.265+/H.265/H.264+/H.264	H.265+/H.265/H.264+/H.264
Résolution max.	5 MP (2 592 × 1 944)	5 MP (2 592 × 1 944)	4 MP (2 688 × 1 520)	4 MP (2 688 × 1 520)	1080p (1 920 × 1 080)	1080p (1 920 × 1 080)
Fréquence d'image	20 ips à 5 MP	20 ips à 5 MP	25/30 ips à 4 MP	25/30 ips à 4 MP	25/30 ips à 1080p	25/30 ips à 1080p
Multiflux	3 flux	3 flux	3 flux	3 flux	3 flux	3 flux
Panoramique/ Inclinaison/Rotation	Panoramique : de 0 à 355° ; Inclinaison : de 0 à 75° Rotation : de 0 à 355°	Panoramique : de 0 à 355° ; Inclinaison : de 0 à 75° Rotation : de 0 à 355°	Panoramique : de 0 à 355° ; Inclinaison : de 0 à 75° Rotation : de 0 à 355°	Panoramique : de 0 à 355° ; Inclinaison : de 0 à 75° Rotation : de 0 à 355°	Panoramique : de 0 à 355° ; Inclinaison : de 0 à 75° Rotation : de 0 à 355°	Panoramique : de 0 à 355° ; Inclinaison : de 0 à 75° Rotation : de 0 à 355°
Compatibilité	ONVIF Profil S & G, interface CGI	ONVIF Profil S & G, interface CGI	ONVIF Profil S & G, interface CGI	ONVIF Profil S & G, interface CGI	ONVIF Profil S & G, interface CGI	ONVIF Profil S & G, interface CGI
Entrée/sortie audio	--	1/1	--	1/1	--	1/1
Logement de mémoire	MicroSD, 256 Go max.	MicroSD, 256 Go max.	MicroSD, 256 Go max.	MicroSD, 256 Go max.	MicroSD, 256 Go max.	MicroSD, 256 Go max.
Entrée/sortie d'alarme	--	1 canal d'entrée : 5 mA 5 V CC 1 canal de sortie : 300 mA 12 V CC	--	1 canal d'entrée : 5 mA 5 V CC 1 canal de sortie : 300 mA 12 V CC	--	1 canal d'entrée : 5 mA 5 V CC 1 canal de sortie : 300 mA 12 V CC
Indice de protection IP	IP67, IK10	IP67, IK10	IP67, IK10	IP67, IK10	IP67, IK10	IP67, IK10
Température de fonctionnement	De -30 °C à +60 °C (-22 °F à +140 °F)	De -30 °C à +60 °C (-22 °F à +140 °F)	De -30 °C à +60 °C (-22 °F à +140 °F)	De -30 °C à +60 °C (-22 °F à +140 °F)	De -30 °C à +60 °C (-22 °F à +140 °F)	De -30 °C à +60 °C (-22 °F à +140 °F)
Alimentation	12 V CC, PoE (802.3af) 5,2 W max.	12 V CC, PoE (802.3af) 6 W max.	12 V CC, PoE (802.3af) 5,8 W max.	12 V CC, PoE (802.3af) 6,1 W max.	12 V CC, PoE (802.3af) 5 W max.	12 V CC, PoE (802.3af) 5,5 W max.
Intelligence artificielle						
Capture de visage	Pris en charge	Pris en charge	Pris en charge	Pris en charge	Pris en charge	Pris en charge
Attributs de visages	--	--	--	--	--	--
Protection de périmètre	Franchissement de ligne, intrusion (classification personne et véhicule)	Franchissement de ligne, intrusion (classification personne et véhicule)	Franchissement de ligne, intrusion (classification personne et véhicule)	Franchissement de ligne, intrusion (classification personne et véhicule)	Franchissement de ligne, intrusion (classification personne et véhicule)	Franchissement de ligne, intrusion (classification personne et véhicule)
Comptage de personnes	Prise en charge du franchissement de ligne/ de la localisation/du comptage de personnes dans une file d'attente ; prise en charge de 4 accès de détection indépendants et 4 zones de détection indépendantes	Prise en charge du franchissement de ligne/ de la localisation/du comptage de personnes dans une file d'attente ; prise en charge de 4 accès de détection indépendants et 4 zones de détection indépendantes	Prise en charge du franchissement de ligne/ de la localisation/du comptage de personnes dans une file d'attente ; prise en charge de 4 accès de détection indépendants et 4 zones de détection indépendantes	Prise en charge du franchissement de ligne/ de la localisation/du comptage de personnes dans une file d'attente ; prise en charge de 4 accès de détection indépendants et 4 zones de détection indépendantes	Prise en charge du franchissement de ligne/ de la localisation/du comptage de personnes dans une file d'attente ; prise en charge de 4 accès de détection indépendants et 4 zones de détection indépendantes	Prise en charge du franchissement de ligne/ de la localisation/du comptage de personnes dans une file d'attente ; prise en charge de 4 accès de détection indépendants et 4 zones de détection indépendantes
Renseignements généraux						
Vidéosurveillance intelligente (IVS)	Objet abandonné/manquant	Objet abandonné/manquant	Objet abandonné/manquant	Objet abandonné/manquant	Objet abandonné/manquant	Objet abandonné/manquant

Série Eco-savvy 4.0 AI (Série Pro AI)

Sphérique fixe

Modèle	IPC-HDW5541H-AS-PV	IPC-HDW5241H-AS-PV	IPC-HDW5541TM-AS	IPC-HDW5442TM-AS	IPC-HDW5442TM-AS-LED	IPC-HDW5241TM-AS	IPC-HDW5241TM-AS-LED
Illustration							
Capteur d'image	CMOS 1/2,7 po 5 MP	CMOS STARVIS™ 1/2,8 po 2 MP	CMOS 1/2,7 po 5 MP	CMOS 1/1,8 po 4 MP	CMOS 1/1,8 po 4 MP	CMOS STARVIS™ 1/2,8 po 2 MP	CMOS STARVIS™ 1/2,8 po 2 MP
Objectif	Objectif fixe de 2,8 mm (3,6 mm et 6 mm en option)	Objectif fixe de 2,8 mm (3,6 mm et 6 mm en option)	Objectif fixe de 2,8 mm (3,6 mm et 6 mm en option)	Objectif fixe de 2,8 mm (3,6 mm et 6 mm en option)	Objectif fixe de 2,8 mm (3,6 mm et 6 mm en option)	Objectif fixe de 2,8 mm (3,6 mm et 6 mm en option)	Objectif fixe de 2,8 mm (3,6 mm et 6 mm en option)
FOV-H	102°/84°/51°	106°/87°/53°	102°/84°/51°	113°/89°/56°	113°/89°/56°	106°/87°/53°	106°/87°/53°
Éclairage min.	0,005 lux à F1.6	0,002 lux à F1.6	0,005 lux à F1.6	0,001 lux à F1.6	0,001 lux à F1.6	0,002 lux à F1.6	0,002 lux à F1.6
Jour/Nuit	ICR	ICR	ICR	ICR	Électronique	ICR	Électronique
WDR	120 dB	120 dB	120 dB	140 dB	140 dB	120 dB	120 dB
Portée IR max.	50 m (164 pieds)	50 m (164 pieds)	50 m (164 pieds)	50 m (164 pieds)	20 m (66 pieds)	50 m (164 pieds)	20 m (66 pieds)
Compression vidéo	H.265+/H.265/H.264+/H.264	H.265+/H.265/H.264+/H.264	H.265+/H.265/H.264+/H.264	H.265+/H.265/H.264+/H.264	H.265+/H.265/H.264+/H.264	H.265+/H.265/H.264+/H.264	H.265+/H.265/H.264+/H.264
Résolution max.	5 MP (2 592 × 1 944)	1080p (1 920 × 1 080)	5 MP (2 592 × 1 944)	4 MP (2 688 × 1 520)	4 MP (2 688 × 1 520)	1080p (1 920 × 1 080)	1080p (1 920 × 1 080)
Fréquence d'image	20 ips à 5 MP	25/30 ips à 1080p	20 ips à 5 MP	25/30 ips à 4 MP	25/30 ips à 4 MP	25/30 ips à 1080p	25/30 ips à 1080p
Multiflux	3 flux	3 flux	3 flux	3 flux	3 flux	3 flux	3 flux
Panoramique/ Inclinaison/Rotation	Panoramique : de 0 à 360° ; Inclinaison : de 0 à 78° Rotation : de 0 à 360°	Panoramique : de 0 à 360° ; Inclinaison : de 0 à 78° Rotation : de 0 à 360°	Panoramique : de 0 à 360° ; Inclinaison : de 0 à 78° Rotation : de 0 à 360°	Panoramique : de 0 à 360° ; Inclinaison : de 0 à 78° Rotation : de 0 à 360°	Panoramique : de 0 à 360° ; Inclinaison : de 0 à 78° Rotation : de 0 à 360°	Panoramique : de 0 à 360° ; Inclinaison : de 0 à 78° Rotation : de 0 à 360°	Panoramique : de 0 à 360° ; Inclinaison : de 0 à 78° Rotation : de 0 à 360°
Compatibilité	ONVIF Profil S & G, interface CGI	ONVIF Profil S & G, interface CGI	ONVIF Profil S & G, interface CGI	ONVIF Profil S & G, interface CGI	ONVIF Profil S & G, interface CGI	ONVIF Profil S & G, interface CGI	ONVIF Profil S & G, interface CGI
Entrée/sortie audio	1/1, microphone intégré, haut-parleur intégré	1/1, microphone intégré, haut-parleur intégré	Microphone intégré, haut-parleur intégré	Microphone intégré, haut-parleur intégré	Microphone intégré	Microphone intégré, haut-parleur intégré	Microphone intégré
Logement de mémoire	MicroSD, 256 Go max.	MicroSD, 256 Go max.	MicroSD, 256 Go max.	MicroSD, 256 Go max.	MicroSD, 256 Go max.	MicroSD, 256 Go max.	MicroSD, 256 Go max.
Entrée/sortie d'alarme	1 canal d'entrée : 5 mA 5 V CC 1 canal de sortie : 300 mA 12 V CC	1 canal d'entrée : 5 mA 5 V CC 1 canal de sortie : 300 mA 12 V CC	--	--	--	--	--
Indice de protection IP	IP67	IP67	IP67	IP67	IP67	IP67	IP67
Température de fonctionnement	De -30 °C à +60 °C (-22 °F à +140 °F)	De -30 °C à +60 °C (-22 °F à +140 °F)	De -30 °C à +60 °C (-22 °F à +140 °F)	De -30 °C à +60 °C (-22 °F à +140 °F)	De -30 °C à +60 °C (-22 °F à +140 °F)	De -30 °C à +60 °C (-22 °F à +140 °F)	De -30 °C à +60 °C (-22 °F à +140 °F)
Alimentation	12 V CC, PoE (802.3af) 7,2 W max.	12 V CC, PoE (802.3af) 7 W max.	12 V CC, PoE (802.3af) 7,2 W max.	12 V CC, PoE (802.3af) 7,2 W max.	12 V CC, PoE (802.3af) 7,2 W max.	12 V CC, PoE (802.3af) 6,8W max.	12 V CC, PoE (802.3af) 7,2 W max.
Intelligence artificielle							
Capture de visage	--	--	Pris en charge	Pris en charge	Pris en charge	Pris en charge	Pris en charge
Attributs de visages	--	--	--	--	--	--	--
Protection de périmètre	Franchissement de ligne, intrusion (classification personne et véhicule)	Franchissement de ligne, intrusion (classification de personne et de véhicule)	Franchissement de ligne, intrusion (classification personne et véhicule)	Franchissement de ligne, intrusion (classification personne et véhicule)	Franchissement de ligne, intrusion (classification personne et véhicule)	Franchissement de ligne, intrusion (classification personne et véhicule)	Franchissement de ligne, intrusion (classification personne et véhicule)
Comptage de personnes	Prise en charge du franchissement de ligne/de la localisation/du comptage de personnes dans une file d'attente ; prise en charge de 4 accès de détection indépendants et 4 zones de détection indépendantes	Prise en charge du franchissement de ligne/de la localisation/du comptage de personnes dans une file d'attente ; prise en charge de 4 accès de détection indépendants et 4 zones de détection indépendantes	Prise en charge du franchissement de ligne/de la localisation/du comptage de personnes dans une file d'attente ; prise en charge de 4 accès de détection indépendants et 4 zones de détection indépendantes	Prise en charge du franchissement de ligne/de la localisation/du comptage de personnes dans une file d'attente ; prise en charge de 4 accès de détection indépendants et 4 zones de détection indépendantes	Prise en charge du franchissement de ligne/de la localisation/du comptage de personnes dans une file d'attente ; prise en charge de 4 accès de détection indépendants et 4 zones de détection indépendantes	Prise en charge du franchissement de ligne/de la localisation/du comptage de personnes dans une file d'attente ; prise en charge de 4 accès de détection indépendants et 4 zones de détection indépendantes	Prise en charge du franchissement de ligne/de la localisation/du comptage de personnes dans une file d'attente ; prise en charge de 4 accès de détection indépendants et 4 zones de détection indépendantes
Renseignements généraux							
Vidéosurveillance intelligente (IVS)	Objet abandonné/manquant	Objet abandonné/manquant	Objet abandonné/manquant	Objet abandonné/manquant	Objet abandonné/manquant	Objet abandonné/manquant	Objet abandonné/manquant

CAMÉRAS RÉSEAU

Série Lite 2.0

La série Lite convient aux utilisateurs qui souhaitent un produit de qualité mais sont soumis à des contraintes budgétaires. Son excellent rapport qualité-prix, son installation simple, et les normes et l'assurance qualité de Dahua font qu'elle constitue un bon choix pour les applications résidentielles et de petites et moyennes entreprises.

⊕ CARACTÉRISTIQUES PRINCIPALES

H.265+

L'encodage avancé permet de réduire de plus de 70 % la bande passante et le stockage

Simple et fiable

Configuration simple et caméras de haute qualité pour une surveillance stable

Rapport qualité/prix

L'association de la performance et de la qualité à un prix abordable

Série Lite 2.0

Bullet à focale variable

Modèle	IPC-HFW2831T-ZS	IPC-HFW2531T-ZS/VFS	IPC-HFW2431T-ZS/VFS	IPC-HFW2231T-ZS/VFS
Illustration	 H.265+ Starlight+	 H.265+	 H.265+	 H.265+ Starlight
Capteur d'image	CMOS 1/1,8 po 8 MP	CMOS 1/2,7 po 5 MP	CMOS 1/3 po 4 MP	CMOS STARVIS™ 1/2,8 po 2 MP
Objectif	3,7 à 11 mm/F1.9	2,7 à 13,5 mm/F1.4 Manuel (-VFS) Motorisé (-ZS)	2,7 à 13,5 mm/F1.4 Manuel (-VFS) Motorisé (-ZS)	2,7 à 13,5 mm/F1.4 Manuel (-VFS) Motorisé (-ZS)
FOV-H	de 112° à 46°	De 95° à 27°	De 104° à 28°	De 106° à 29°
Éclairage min.	0,004 lux/F1.9 (couleur, 1/3 s, 30 IRE) 0,09 lux/F1.9 (couleur, 1/30 s, 30 IRE) 0 lux/F1.9 (IR activé)	0,02 lux/F1.4 (couleur, 1/3 s, 30 IRE) 0,2 lux/F1.4 (couleur, 1/30 s, 30 IRE) 0 lux/F1.4 (IR activé)	0,03 lux/F1.4 (couleur, 1/3 s, 30 IRE) 0,3 lux/F1.4 (couleur, 1/30 s, 30 IRE) 0 lux/F1.4 (IR activé)	0,006 lux/F1.4 (couleur, 1/3 s, 30 IRE) 0,05 lux/F1.4 (couleur, 1/30 s, 30 IRE) 0 lux/F1.4 (IR activé)
Jour/Nuit	ICR	ICR	ICR	ICR
WDR	120 dB	120 dB	120 dB	120 dB
Portée IR max.	60 m (197 pieds)	60 m (197 pieds)	60 m (197 pieds)	60 m (197 pieds)
Compression vidéo	H.265+/H.265 H.264+/H.264H	H.265+/H.265 H.264+/H.264H	H.265+/H.265 H.264+/H.264H	H.265+/H.265 H.264+/H.264H
Résolution max.	8 M (3 840 × 2 160)	5 MP (2 592 × 1 944)	4 MP (2 688 × 1 520)	1080p (1 920 × 1 080)
Fréquence d'image	30 ips à 8 MP	15 ips à 5 MP 30 ips à 3 MP	20 ips à 4 MP 30 ips à 3 MP	30 ips à 1080p
Multiflux	2 flux	2 flux	2 flux	2 flux
Panoramique/Inclinaison/Rotation	Panoramique : de 0° à 360° ; Inclinaison : de 0° à 80° Rotation : de 0° à 360°	Panoramique : de 0° à 360° ; Inclinaison : de 0° à 90° Rotation : de 0° à 360°	Panoramique : de 0° à 360° ; Inclinaison : de 0° à 90° Rotation : de 0° à 360°	Panoramique : de 0° à 360° ; Inclinaison : de 0° à 90° Rotation : de 0° à 360°
Vidéo intelligente	Franchissement de ligne, intrusion	Franchissement de ligne, intrusion	Franchissement de ligne, intrusion	Franchissement de ligne, intrusion
Compatibilité	Profil ONVIF S&G, API	Profil ONVIF S&G, API	Profil ONVIF S&G, API	Profil ONVIF S&G, API
Entrée/sortie audio	--	--	--	--
Logement de mémoire	MicroSD, 128 Go max.	MicroSD, 128 Go max.	MicroSD, 128 Go max.	MicroSD, 128 Go max.
Entrée/sortie d'alarme	--	--	--	--
Indice de protection IP	IP67	IP67	IP67	IP67
Température de fonctionnement	De -30 °C à +60 °C (-22 °F à +140 °F)	De -30 °C à +60 °C (-22 °F à +140 °F)	De -30 °C à +60 °C (-22 °F à +140 °F)	De -30 °C à +60 °C (-22 °F à +140 °F)
Alimentation	12 V CC PoE (802.3af) (Classe 4) 14,3 W max.	12 V CC PoE+ (802.3at) (Classe 4) 15 W max. (-ZS), 13 W (-VFS)	12 V CC PoE+ (802.3at) (Classe 4) 14 W max. (-ZS), 12 W (-VFS)	12 V CC PoE+ (802.3at) (Classe 4) 14 W max. (-ZS), 12 W (-VFS)

Série Lite 2.0

Dôme à focale variable

Modèle	IPC-HDBW2831R-ZS	IPC-HDBW2531R-ZS/VFS	IPC-HDBW2431R-ZS/VFS	IPC-HDBW2231R-ZS/VFS
Illustration	 	 	 	 
Capteur d'image	CMOS 1/1,8 po 8 MP	CMOS 1/2,7 po 5 MP	CMOS 1/3 po 4 MP	CMOS STARVIS™ 1/2,8 po 2 MP
Objectif	3,7 à 11 mm/F1.9	2,7 à 13,5 mm/F1.4 Manuel (-VFS), motorisé (-ZS)	2,7 à 13,5 mm/F1.4 Manuel (-VFS), motorisé (-ZS)	2,7 à 13,5 mm/F1.4 Manuel (-VFS), motorisé (-ZS)
FOV-H	de 112° à 46°	De 95° à 27°	De 104° à 28°	De 106° à 29°
Éclairage min.	0,004 lux/F1.9 (couleur, 1/3 s, 30 IRE) 0,09 lux/F1.9 (couleur, 1/30 s, 30 IRE) 0 lux/F1.9 (IR activé)	0,02 lux/F1.4 (couleur, 1/3 s, 30 IRE) 0,2 lux/F1.4 (couleur, 1/30 s, 30 IRE) 0 lux/F1.4 (IR activé)	0,03 lux/F1.4 (couleur, 1/3 s, 30 IRE) 0,3 lux/F1.4 (couleur, 1/30 s, 30 IRE) 0 lux/F1.4 (IR activé)	0,006 lux/F1.4 (couleur, 1/3 s, 30 IRE) 0,05 lux/F1.4 (couleur, 1/30 s, 30 IRE) 0 lux/F1.4 (IR activé)
Jour/Nuit	ICR	ICR	ICR	ICR
WDR	120 dB	120 dB	120 dB	120 dB
Portée IR max.	30 m (98 pieds)	30 m (98 pieds)	30 m (98 pieds)	30 m (98 pieds)
Compression vidéo	H.265+/H.265 H.264+/H.264H	H.265+/H.265 H.264+/H.264H	H.265+/H.265 H.264+/H.264H	H.265+/H.265 H.264+/H.264H
Résolution max.	8 M (3 840 × 2 160)	5 MP (2 592 × 1 944)	4 MP (2 688 × 1 520)	1080p (1 920 × 1 080)
Fréquence d'image	30 ips à 8 MP	15 ips à 5 MP 30 ips à 3 MP	20 ips à 4 MP 30 ips à 3 MP	30 ips à 1080p
Multiflux	2 flux	2 flux	2 flux	2 flux
Panoramique/Inclinaison/Rotation	Panoramique : de 0° à 360° Inclinaison : de 0° à 80° Rotation : de 0° à 360°	Panoramique : de 0° à 360° ; Inclinaison : de 0° à 80° Rotation : de 0° à 360°	Panoramique : de 0° à 360° Inclinaison : de 0° à 80° Rotation : de 0° à 360°	Panoramique : de 0° à 360° Inclinaison : de 0° à 80° Rotation : de 0° à 360°
Vidéo intelligente	Franchissement de ligne, intrusion	Franchissement de ligne, intrusion	Franchissement de ligne, intrusion	Franchissement de ligne, intrusion
Compatibilité	Profil ONVIF S&G, API	Profil ONVIF S&G, API	Profil ONVIF S&G, API	Profil ONVIF S&G, API
Entrée/sortie audio	--	--	--	--
Logement de mémoire	MicroSD, 128 Go max.	MicroSD, 128 Go max.	MicroSD, 128 Go max.	MicroSD, 128 Go max.
Entrée/sortie d'alarme	--	--	--	--
Indice de protection IP	IP67	IP67, IK10	IP67, IK10	IP67, IK10
Température de fonctionnement	De -30 °C à +60 °C (-22 °F à +140 °F)	De -30 °C à +60 °C (-22 °F à +140 °F)	De -30 °C à +60 °C (-22 °F à +140 °F)	De -30 °C à +60 °C (-22 °F à +140 °F)
Alimentation	12 V CC PoE (802.3af) (Classe 0) 10,9 W max.	12 V CC PoE (802.3af) (Classe 0) 9,5 W max. (-ZS), 7,5 W (-VFS)	12 V CC PoE (802.3af) (Classe 0) 9 W max. (-ZS), 7 W (-VFS)	12 V CC PoE (802.3af) (Classe 0) 9 W max. (-ZS), 7 W (-VFS)

CAMÉRAS RÉSEAU







Série Lite 2.0

Caméra sphérique à focale variable

Mini-bullet fixe

Modèle	IPC-HDW2531R-ZS	IPC-HDW2431R-ZS	IPC-HDW2231R-ZS	IPC-HFW1531S	IPC-HFW1431S	IPC-HFW1230S
Illustration	 H.265+	 H.265+	 H.265+ Starlight	 H.265+	 H.265+	 H.265+
Capteur d'image	CMOS 1/2,7 po 5 MP	CMOS 1/3 po 4 MP	CMOS STARVISTM™ 1/2,8 po 2 MP	CMOS 1/2,7 po 5 MP	CMOS 1/3 po 4 MP	CMOS 1/2,7 po 2 MP
Objectif	2,7 mm à 13,5 mm/F1.6 Motorisé (-ZS)	2,7 mm à 13,5 mm/F1.6 Motorisé (-ZS)	2,7 mm à 13,5 mm/F1.6 Motorisé (-ZS)	2,8 mm/F2.0 3,6 mm/F2.0	2,8 mm/F2.0 3,6 mm/F2.0	2,8 mm/F2.0 3,6 mm/F2.0
FOV-H	De 85° à 27°	De 104° à 28°	De 106° à 29°	96°/78°	104°/87°	110°/92°
Éclairage min.	0,02 lux/F1.6 (couleur, 1/3 s, 30 IRE) 0,2 lux/F1.6 (couleur, 1/30 s, 30 IRE) 0 lux/F1.6 (IR activé)	0,03 lux/F1.6 (couleur, 1/3 s, 30 IRE) 0,3 lux/F1.6 (couleur, 1/30 s, 30 IRE) 0 lux/F1.6 (IR activé)	0,006 lux/F1.6 (couleur, 1/3 s, 30 IRE) 0,05 lux/F1.6 (couleur, 1/30 s, 30 IRE) 0 lux/F1.6 (IR activé)	0,03 lux/F2.0 (couleur, 1/3 s, 30 IRE) 0,3 lux/F2.0 (couleur, 1/30 s, 30 IRE) 0 lux/F2.0 (IR activé)	0,08 lux/F2.0 (couleur, 1/3 s, 30 IRE) 0,3 lux/F2.0 (couleur, 1/30 s, 30 IRE) 0 lux/F2.0 (IR activé)	0,08 lux/F2.0 (couleur, 1/3 s, 30 IRE) 0,3 lux/F2.0 (couleur, 1/30 s, 30 IRE) 0 lux/F2.0 (IR activé)
Jour/Nuit	ICR	ICR	ICR	ICR	ICR	ICR
WDR	120 dB	120 dB	120 dB	120 dB	120 dB	Digital WDR
Portée IR max.	50 m (164 pieds)	50 m (164 pieds)	50 m (164 pieds)	30 m (98 pieds)	30 m (98 pieds)	30 m (98 pieds)
Compression vidéo	H.265+/H.265 H.264+/H.264H	H.265+/H.265 H.264+/H.264H	H.265+/H.265 H.264+/H.264H	H.265+/H.265 H.264+/H.264H	H.265+/H.265 H.264+/H.264H	H.265+/H.265 H.264+/H.264
Résolution max.	5 MP (2 592 × 1 944)	4 MP (2 688 × 1 520)	1080p (1 920 × 1 080)	5 MP (2 592 × 1 944)	4 MP (2 688 × 1 520)	1080p (1 920 × 1 080)
Fréquence d'image	15 ips à 5 MP 30 ips à 3 MP	20 ips à 4 MP 30 ips à 3 MP	30 ips à 1080p	20 ips à 5 MP 30 ips à 3 MP	20 ips à 4 MP 30 ips à 3 MP	30 ips à 1080p
Multiflux	2 flux	2 flux	2 flux	2 flux	2 flux	2 flux
Panoramique/Inclinaison/Rotation	Panoramique : de 0° à 360° Inclinaison : de 0° à 78° Rotation : de 0° à 360°	Panoramique : de 0° à 360° Inclinaison : de 0° à 78° Rotation : de 0° à 360°	Panoramique : de 0° à 360° Inclinaison : de 0° à 78° Rotation : de 0° à 360°	Panoramique : de 0° à 360° Inclinaison : de 0° à 90° Rotation : de 0° à 360°	Panoramique : de 0° à 360° Inclinaison : de 0° à 90° Rotation : de 0° à 360°	Panoramique : de 0° à 360° Inclinaison : de 0° à 90° Rotation : de 0° à 360°
Vidéo intelligente	Franchissement de ligne, intrusion	Franchissement de ligne, intrusion	Franchissement de ligne, intrusion	Franchissement de ligne, intrusion	Franchissement de ligne, intrusion	Franchissement de ligne, intrusion
Compatibilité	Profil ONVIF S&G, API	Profil ONVIF S&G, API	Profil ONVIF S&G, API	ONVIF Profil S, API	ONVIF Profil S, API	ONVIF Profil S, API
Entrée/sortie audio	--	--	--	--	--	--
Logement de mémoire	MicroSD, 128 Go max.	MicroSD, 128 Go max.	MicroSD, 128 Go max.	--	--	--
Entrée/sortie d'alarme	--	--	--	--	--	--
Indice de protection IP	IP67	IP67	IP67	IP67	IP67	IP67
Température de fonctionnement	De -30 °C à +60 °C (-22 °F à +140 °F)	De -30 °C à +60 °C (-22 °F à +140 °F)	De -30 °C à +60 °C (-22 °F à +140 °F)	De -30 °C à +60 °C (-22 °F à +140 °F)	De -30 °C à +60 °C (-22 °F à +140 °F)	De -30 °C à +60 °C (-22 °F à +140 °F)
Alimentation	12 V CC PoE (802.3af) (Classe 0) 9,5 W max.	12 V CC PoE (802.3af) (Classe 0) 9,5 W max.	12 V CC PoE (802.3af) (Classe 0) 9,5 W max.	12 V CC PoE (802.3af) (Classe 0) 6 W max.	12 V CC PoE (802.3af) (Classe 0) 5,5 W max.	12 V CC PoE (802.3af) (Classe 0) 5,5 W max.

Série Lite 2.0

	Mini-dôme fixe			Sphérique fixe		
Modèle	IPC-HDBW1531E	IPC-HDBW1431E	IPC-HDBW1230E	IPC-HDW1531S	IPC-HDW1431S	IPC-HDW1230S
Illustration	 H.265+	 H.265+	 H.265+	 H.265+	 H.265+	 H.265+
Capteur d'image	CMOS 1/2,7 po 5 MP	CMOS 1/3 po 4 MP	CMOS 1/2,7 po 2 MP	CMOS 1/2,7 po 5 MP	CMOS 1/3 po 4 MP	CMOS 1/2,7 po 2 MP
Objectif	2,8 mm/F2.0 3,6 mm/F2.0	2,8 mm/F2.0 3,6 mm/F2.0	2,8 mm/F2.0 3,6 mm/F2.0	2,8 mm/F2.0 3,6 mm/F2.0	2,8 mm/F2.0 3,6 mm/F2.0	2,8 mm/F2.0 3,6 mm/F2.0
FOV-H	96°/78°	104°/87°	104°/92°	96°/78°	104°/87°	104°/92°
Éclairage min.	0,03 lux/F2.0 (couleur, 1/3 s, 30 IRE) 0,3 lux/F2.0 (couleur, 1/30 s, 30 IRE) 0 lux/F2.0 (IR activé)	0,08 lux/F2.0 (couleur, 1/3 s, 30 IRE) 0,3 lux/F2.0 (couleur, 1/30 s, 30 IRE) 0 lux/F2.0 (IR activé)	0,08 lux/F2.0 (couleur, 1/3 s, 30 IRE) 0,3 lux/F2.0 (couleur, 1/30 s, 30 IRE) 0 lux/F2.0 (IR activé)	0,03 lux/F2.0 (couleur, 1/3 s, 30 IRE) 0,3 lux/F2.0 (couleur, 1/30 s, 30 IRE) 0 lux/F2.0 (IR activé)	0,08 lux/F2.0 (couleur, 1/3 s, 30 IRE) 0,3 lux/F2.0 (couleur, 1/30 s, 30 IRE) 0 lux/F2.0 (IR activé)	0,08 lux/F2.0 (couleur, 1/3 s, 30 IRE) 0,3 lux/F2.0 (couleur, 1/30 s, 30 IRE) 0 lux/F2.0 (IR activé)
Jour/Nuit	ICR	ICR	ICR	ICR	ICR	ICR
WDR	120 dB	120 dB	Digital WDR	120 dB	120 dB	Digital WDR
Portée IR max.	30 m (98 pieds)	30 m (98 pieds)	30 m (98 pieds)	30 m (98 pieds)	30 m (98 pieds)	30 m (98 pieds)
Compression vidéo	H.265+/H.265 H.264+/H.264H	H.265+/H.265 H.264+/H.264H	H.265+/H.265 H.264+/H.264	H.265+/H.265 H.264+/H.264H	H.265+/H.265 H.264+/H.264H	H.265+/H.265 H.264+/H.264
Résolution max.	5 MP (2 592 × 1 944)	4 MP (2 688 × 1 520)	1080p (1 920 × 1 080)	5 MP (2 592 × 1 944)	4 MP (2 688 × 1 520)	1080p (1 920 × 1 080)
Fréquence d'image	20 ips à 5 MP 30 ips à 3 MP	20 ips à 4 MP 30 ips à 3 MP	30 ips à 1080p	20 ips à 5 MP 30 ips à 3 MP	20 ips à 4 MP 30 ips à 3 MP	30 ips à 1080p
Multiflux	2 flux	2 flux	2 flux	2 flux	2 flux	2 flux
Panoramique/Inclinaison/Rotation	Panoramique : de 0° à 355° Inclinaison : de 0° à 65° Rotation : de 0° à 355°	Panoramique : de 0° à 355° Inclinaison : de 0° à 65° Rotation : de 0° à 355°	Panoramique : de 0° à 355° Inclinaison : de 0° à 65° Rotation : de 0° à 355°	Panoramique : de 0° à 360° Inclinaison : de 0° à 90° Rotation : de 0° à 360°	Panoramique : de 0° à 360° Inclinaison : de 0° à 90° Rotation : de 0° à 360°	Panoramique : de 0° à 360° Inclinaison : de 0° à 90° Rotation : de 0° à 360°
Vidéo intelligente	Franchissement de ligne, intrusion	Franchissement de ligne, intrusion	Franchissement de ligne, intrusion	Franchissement de ligne, intrusion	Franchissement de ligne, intrusion	Franchissement de ligne, intrusion
Compatibilité	ONVIF Profil S, API	ONVIF Profil S, API	ONVIF Profil S, API	ONVIF Profil S, API	ONVIF Profil S, API	ONVIF Profil S, API
Entrée/sortie audio	--	--	--	--	--	--
Logement de mémoire	--	--	--	--	--	--
Entrée/sortie d'alarme	--	--	--	--	--	--
Indice de protection IP	IP67, IK10	IP67, IK10	IP67, IK10	IP67	IP67	IP67
Température de fonctionnement	De -30 °C à +60 °C (-22 °F à +140 °F)	De -30 °C à +60 °C (-22 °F à +140 °F)	De -30 °C à +60 °C (-22 °F à +140 °F)	De -30 °C à +60 °C (-22 °F à +140 °F)	De -30 °C à +60 °C (-22 °F à +140 °F)	De -30 °C à +60 °C (-22 °F à +140 °F)
Alimentation	12 V CC PoE (802.3af) (Classe 0) 6 W max.	12 V CC PoE (802.3af) (Classe 0) 5,5 W max.	12 V CC PoE (802.3af) (Classe 0) 5,5 W max.	12 V CC PoE (802.3af) (Classe 0) 6 W max.	12 V CC PoE (802.3af) (Classe 0) 5,5 W max.	12 V CC PoE (802.3af) (Classe 0) 5,5 W max.

CAMÉRAS RÉSEAU

Caméras d'accès ANPR

Caméras d'accès ANPR

Les caméras d'accès ANPR sont conçues pour le suivi des plaques d'immatriculation dans des scénarios à faible vitesse, tels que parc de stationnement, station-service, universités, etc. Elles sont adaptées à la gestion des entrées et des sorties des véhicules car elles comportent des fonctions de liste blanche et de commande de barrière. Grâce aux algorithmes ANPR et à la technologie True WDR, une caméra d'accès ANPR peut détecter et reconnaître avec précision les plaques d'immatriculation des véhicules dans tous les environnements.

⊕ CARACTÉRISTIQUES PRINCIPALES

Simple et stable

Configuration simple et guidée. Les fonctions True WDR et ICR automatique permettent une adaptation à tous les environnements

Gestion avancée

Liste blanche/noire embarquée ; port de sortie relais pour commander des barrières

Rapport qualité/prix

L'algorithme ANPR embarqué permet d'économiser le coût de la maintenance de serveurs intelligents

Solutions bien conçues

Compatible avec la série Pro d'enregistreurs pour une solution légère. Plateformes EMS/PMS/DSS pour des solutions professionnelles

* Compatible avec la série Pro d'enregistreurs (NVR5X)

	Accès ANPR		
Modèle	ITC237-PW1B-IRZ	ITC237-PU1B-IR	ITC237-PU1B-L
Illustration			
WDR	140 dB	140 dB	140 dB
Portée d'éclairage max.	IR : 8 m (26 pieds)	IR : 40 m (131 pieds)	Lumière blanche : 40 m (131 pieds)
Compression vidéo	H.265/H.264M/H.264H/H.264B	H.265/H.264M/H.264H/H.264B	H.265/H.264M/H.264H/H.264B
Résolution max.	2 M (1 920 × 1 080)	2 M (1 920 × 1 080)	2 M (1 920 × 1 080)
Fréquence d'image	25 ips à 1080p	25 ips à 1080p	25 ips à 1080p
Multiflux	2 flux	2 flux	2 flux
Panoramique/Inclinaison/Rotation	Panoramique : de 0° à 360° ; Inclinaison : de 0° à 90° Rotation : de 0° à 360°	--	--
Vidéo intelligente	ANPR embarquée, 3 à 8 m 1 largeur de voie à 40 km/h max. Liste blanche et liste noire de 10 000 entrées Sortie relais pour commander une barrière	ANPR embarquée, 4 à 40 m 2 largeurs de voie à 70 km/h max. Liste blanche et liste noire de 10 000 entrées Sortie relais pour commander une barrière	ANPR embarquée, 4 à 40 m 2 largeurs de voie à 70 km/h max. Liste blanche et liste noire de 10 000 entrées Sortie relais pour commander une barrière
Compatibilité	ONVIF, API	ONVIF, API	ONVIF, API
Entrée/sortie audio	1/1	2/1	2/1
Logement de mémoire	Micro SD, 64 Go max.	Micro SD, 64 Go max.	Micro SD, 64 Go max.
Entrée/sortie d'alarme	1/1	2/2	2/2
Indice de protection IP	IP67, IK10	IP66	IP66
Température de fonctionnement	De -40 °C à +60 °C (-40 °F à +140 °F)	De -30 °C à +60 °C (-22 °F à +140 °F)	De -30 °C à +60 °C (-22 °F à +140 °F)
Alimentation	12 V CC, PoE (802.3af) 12 W max.	PoE+ (802.3at) 17 W max.	PoE+ (802.3at) 17 W max.

CAMÉRAS RÉSEAU PTZ



CAMÉRAS RÉSEAU PTZ

Série Ultra AI

Les caméras PTZ de la série Ultra AI adoptent les technologies d'intelligence artificielle les plus avancées, y compris des algorithmes d'apprentissage profond qui ciblent principalement les personnes et les véhicules, fournissant une souplesse et une précision supérieures pour les utilisateurs finaux. Dotées de la protection de périmètre, de métadonnées et de la reconnaissance faciale, elles visent à fournir une fonction de prévention des risques potentiels et des alarmes à la suite d'événement en temps réel.

⊕ CARACTÉRISTIQUES PRINCIPALES

Protection de périmètre

Améliore significativement la précision de la détection et réduit les fausses alarmes

Poursuite automatique

Prend en charge le suivi de la classification des cibles

Reconnaissance faciale





Affiche le résultat une fois qu'une correspondance pertinente est trouvée, prend en charge jusqu'à 10 000 images de visages en stockage

Métadonnées

Informations sur les attributs extraits d'un objet cible, y compris humain/visage humain/véhicule motorisé/véhicule non motorisé

Série Ultra AI

Caméra IR PTZ d'extérieur

Modèle	SD8A250WA-HNF	SD8A840WA-HNF	SD8A440WA-HNF	SD8A240WA-HNF
Illustration				
Capteur d'image	CMOS STARVIS™ 1/2,8 po 2 MP	CMOS STARVIS™ 1/1,8 po 4K	CMOS 1/1,8 po 4 MP	CMOS 1/1,8 po 2 MP
Objectif	6,6 à 330 mm (zoom optique x50)	5,6 à 223 mm (zoom optique x40)	5,6 à 223 mm (zoom optique x40)	5,6 à 223 mm (zoom optique x40)
FOV-H	De 41,3° à 1,1°	De 63,9° à 2,0°	De 63,9° à 2,0°	De 70,3° à 1,8°
Éclairage min.	0,008 lux/F1.8 (couleur) 0 lux/F1.8 (IR activé)	0,002 lux/F1.4 (couleur) 0 lux/F1.4 (IR activé)	0,001 lux/F1.4 (couleur) 0 lux/F1.4 (IR activé)	0,001 lux/F1.4 (couleur) 0 lux/F1.4 (IR activé)
WDR	120 dB	120 dB	120 dB	120 dB
Portée IR max.	500 m (1 640 pieds)	500 m (1 640 pieds)	500 m (1 640 pieds)	500 m (1 640 pieds)
Compression vidéo	H.265+/H.265/H.264+/H.264	H.265+/H.265/H.264+/H.264	H.265+/H.265/H.264+/H.264	H.265+/H.265/H.264+/H.264
Résolution max.	1080p (1 920 × 1 080)	4K (3 840 × 2 160)	4 MP (2 560 × 1 440)	1080p (1 920 × 1 080)
Fréquence d'image	60 ips à 1080p	30 ips à 4K	30 ips à 4 MP	60 ips à 1080p
Multiflux	3 flux	3 flux	3 flux	3 flux
Panoramique/inclinaison	Panoramique : de 0° à 360° sans fin Inclinaison : De -30° à 90°	Panoramique : de 0° à 360° sans fin Inclinaison : De -30° à 90°	Panoramique : de 0° à 360° sans fin Inclinaison : De -30° à 90°	Panoramique : de 0° à 360° sans fin Inclinaison : De -30° à 90°
Vitesse prédéfinie	Panoramique : 240°/s ; Inclinaison : 120°/s	Panoramique : 240°/s ; Inclinaison : 120°/s	Panoramique : 240°/s ; Inclinaison : 120°/s	Panoramique : 240°/s ; Inclinaison : 120°/s
Compatibilité	ONVIF Profil S&G, API	ONVIF Profil S&G, API	ONVIF Profil S&G, API	ONVIF Profil S&G, API
Entrée/sortie audio	1/1	1/1	1/1	1/1
Logement de mémoire	MicroSD, 256 Go max.	MicroSD, 256 Go max.	MicroSD, 256 Go max.	MicroSD, 256 Go max.
Entrée/sortie d'alarme	7/2	7/2	7/2	7/2
Indice de protection IP	IP67	IP67	IP67	IP67
Température de fonctionnement	De -40 °C à +70 °C (-40 °F à +158 °F)	De -40 °C à +70 °C (-40 °F à +158 °F)	De -40 °C à +70 °C (-40 °F à +158 °F)	De -40 °C à +70 °C (-40 °F à +158 °F)
Alimentation	24 V CA, Hi-PoE, 38 W max.	24 V CA, Hi-PoE, 42 W max.	24 V CA, Hi-PoE, 42 W max.	24 V CA, Hi-PoE, 38 W max.
Intelligence artificielle				
Protection de périmètre	Franchissement de ligne, intrusion (classification personne et véhicule)	Franchissement de ligne, intrusion (classification personne et véhicule)	Franchissement de ligne, intrusion (classification personne et véhicule)	Franchissement de ligne, intrusion (classification personne et véhicule)
Poursuite automatique	Pris en charge	Pris en charge	Pris en charge	Pris en charge
Métadonnée	Métadonnées humain/visage humain/véhicule motorisé/véhicule non motorisé	Métadonnées humain/visage humain/véhicule motorisé/véhicule non motorisé	Métadonnées humain/visage humain/véhicule motorisé/véhicule non motorisé	Métadonnées humain/visage humain/véhicule motorisé/véhicule non motorisé
Reconnaissance faciale	Pris en charge	Pris en charge	Pris en charge	Pris en charge
Renseignements généraux				
Vidéosurveillance intelligente (IVS)	Objet abandonné/manquant	Objet abandonné/manquant	Objet abandonné/manquant	Objet abandonné/manquant

Série Ultra

La série Ultra PTZ est conçue pour des projets exigeant des performances et une qualité optimale. Grâce aux capteurs d'image Sony de haute performance, aux indices de protection IP67 et IK10 et à la transmission très longue distance IR, cette gamme permet de traiter tout type de scénario.

⊕ CARACTÉRISTIQUES PRINCIPALES

Capteurs avancés

Sensibilité élevée et faible bruit grâce à la technologie à pixel rétroéclairé

Traitement d'image supérieur

La fonction Ultra WDR 140 dB/Starlight apporte une image nette sous n'importe quelles conditions d'éclairage

Surveillance automatisée

Le système intelligent PTZ de poursuite automatique permet de traquer facilement des objets suspects

Protection élevée

Les indices de protection IP67/IK10 garantissent que les caméras sont capables de résister à des conditions difficiles

Portée IR supérieure

Les caméras disposent d'une portée IR maximale de 550 m pour d'excellentes performances dans des environnements sombres

Zoom puissant



Les facteurs de zoom optique x30/x40/x45/x48 permettent de couvrir de grands espaces

PFA

Améliore l'efficacité de la mise au point à un niveau élevé



Série Ultra

Caméra IR PTZ d'extérieur

Modèle	SD10A248V-HNI	SD8A840VI-HNI	SD8A240VI-HNI
Illustration	 H.265+ Starlight+	 4K H.265+ Starlight+	 H.265+ Starlight+
Capteur d'image	CMOS 1/1,8 po 2 MP	CMOS STARVIS™ 1/1,8 po 8 MP	CMOS 1/1,8 po 2 MP
Objectif	5,7 à 275 mm (zoom optique x48)	5,6 à 223 mm (zoom optique x40)	5,6 à 223 mm (zoom optique x40)
FOV-H	De 64,6° à 1,5°	De 63,9° à 2,0°	60,6° à 1,8°
Éclairage min.	0,001 lux/F1.4 (couleur) 0 lux/F1.4 (IR activé)	0,002 lux/F1.35 (couleur) 0 lux/F1.35 (IR activé)	0,001 lux/F1.35 (couleur) 0 lux/F1.35 (IR activé)
WDR	120 dB	120 dB	120 dB
Portée IR max.	450 m (1476 pieds)	450 m (1476 pieds)	450 m (1476 pieds)
Compression vidéo	H.265+/H.265 H.264+/H.264	H.265+/H.265 H.264+/H.264	H.265+/H.265 H.264+/H.264
Résolution max.	1080p (1 920 × 1 080)	4K (3 840 × 2 160)	1080p (1 920 × 1 080)
Fréquence d'image	60 ips à 1080p	30 ips à 4K	60 ips à 1 080p
Multiflux	3 flux	3 flux	3 flux
Panoramique/inclinaison	Panoramique : de 0° à 360° sans fin Inclinaison : De -30° à 90°	Panoramique : de 0° à 360° sans fin Inclinaison : De -30° à 90°	Panoramique : de 0° à 360° sans fin Inclinaison : De -30° à 90°
Vitesse prédéfinie	Panoramique : 240°/s ; Inclinaison : 200°/s	Panoramique : 240°/s ; Inclinaison : 120°/s	Panoramique : 240°/s ; Inclinaison : 120°/s
Poursuite automatique	Pris en charge	Pris en charge	Pris en charge
Vidéo intelligente	Franchissement de ligne, intrusion Abandonné/manquant Détection faciale	Franchissement de ligne, intrusion Abandonné/manquant Détection faciale	Franchissement de ligne, intrusion Abandonné/manquant Détection faciale
Compatibilité	Profil ONVIF S&G, API	ONVIF Profil S&G, API	ONVIF Profil S&G, API
Entrée/sortie audio	1/1	1/1	1/1
Logement de mémoire	MicroSD, 256 Go max.	MicroSD, 256 Go max.	MicroSD, 256 Go max.
Entrée/sortie d'alarme	7/2	7/2	7/2
Indice de protection IP	IP67	IP67	IP67
Température de fonctionnement	De -40 °C à +70 °C (-40 °F à +158 °F)	De -40 °C à +70 °C (-40 °F à +158 °F)	De -40 °C à +70 °C (-40 °F à +158 °F)
Alimentation	24 V CA, Hi-PoE 38 W max.	24 V CA, Hi-PoE 38 W max.	24 V CA, Hi-PoE 38 W max.

CAMÉRAS RÉSEAU PTZ

Série Ultra

	Caméra IR PTZ d'extérieur		Caméra PTZ laser d'extérieur		Caméra IR PTZ d'extérieur	Caméra PTZ d'extérieur
Modèle	SD6AE240V-HNI	SD6AE230F-HNI	SD6AL245U-HNI	SD6AL230F-HNI	SD6AL245U-HNI-IR	SD65F230F-HNI
Illustration						
Capteur d'image	CMOS STARVIS™ 1/2,8 po 2 MP	CMOS 1/1,8 po 2 MP	CMOS STARVIS™ 1/2,8 po 2 MP	CMOS 1/1,8 po 2 MP	CMOS STARVIS™ 1/2,8 po 2 MP	CMOS 1/1,8 po 2 MP
Objectif	4,5 à 180 mm (zoom optique x40)	6 à 180 mm (zoom optique x30)	3,95 à 177,7 mm (zoom optique x45)	6 à 180 mm (zoom optique x30)	3,95 à 177,7 mm (zoom optique x45)	6 à 180 mm (zoom optique x30)
FOV-H	De 67,5° à 1,7°	De 61,2° à 2,1°	De 70,3° à 1,8°	De 61,2° à 2,1°	De 70,3° à 1,8°	De 61,2° à 2,1°
Éclairage min.	0,005 lux/F1.6 (couleur) 0 lux/F1.6 (IR activé)	0,002 lux/F1.5 (couleur) 0 lux/F1.5 (IR activé)	0,005 lux/F1.6 (couleur) 0 lux/F1.6 (IR actif)	0,002 lux/F1.5 (couleur) 0 lux/F1.5 (IR activé)	0,005 lux/F1.6 (couleur) 0 lux/F1.6 (IR actif)	0,002 lux/F1.5 (couleur) 0,0002 lux/F1.5 (noir et blanc)
WDR	140 dB	120 dB	120 dB	120 dB	120 dB	120 dB
Portée IR max.	200 m (656 pieds)	200 m (656 pieds)	550 m (1 804 pieds)	500 m (1 640 pieds)	300 m (984 pieds)	--
Compression vidéo	H.265+/H.265/H.264+/H.264	H.264	H.265+/H.265/H.264+/H.264	H.264	H.265+/H.265/H.264+/H.264	H.264
Résolution max.	1080p (1 920 × 1 080)	1080p (1 920 × 1 080)	1080p (1 920 × 1 080)	1080p (1 920 × 1 080)	1080p (1 920 × 1 080)	1080p (1 920 × 1 080)
Fréquence d'image	60 ips à 1 080p	30 ips à 1080p, 60 ips à 720p	60 ips à 1 080p	30 ips à 1080p, 60 ips à 720p	60 ips à 1 080p	30 ips à 1080p, 60 ips à 720p
Multiflux	3 flux	3 flux	3 flux	3 flux	3 flux	3 flux
Panoramique/inclinaison	Panoramique : de 0° à 360° sans fin Inclinaison : de -20° à 90°	Panoramique : de 0° à 360° sans fin Inclinaison : de -20° à 90°	Panoramique : de 0° à 360° sans fin Inclinaison : de -20° à 90°	Panoramique : de 0° à 360° sans fin Inclinaison : de -20° à 90°	Panoramique : de 0° à 360° sans fin Inclinaison : de -20° à 90°	Panoramique : de 0° à 360° sans fin Inclinaison : de -20° à 90°
Vitesse prédéfinie	Panoramique : 240°/s ; Inclinaison : 200°/s	Panoramique : 240°/s ; Inclinaison : 200°/s	Panoramique : 240°/s ; Inclinaison : 200°/s	Panoramique : 240°/s ; Inclinaison : 200°/s	Panoramique : 240°/s ; Inclinaison : 200°/s	Panoramique : 600°/s ; Inclinaison : 500°/s
Poursuite automatique	Pris en charge	Pris en charge	Pris en charge	Pris en charge	Pris en charge	Pris en charge
Vidéo intelligente	Franchissement de ligne, intrusion Abandonné/manquant Détection faciale	Franchissement de ligne, intrusion Abandonné/manquant Détection faciale	Franchissement de ligne, intrusion Abandonné/manquant Détection faciale	Franchissement de ligne, intrusion Abandonné/manquant Détection faciale	Franchissement de ligne, intrusion Abandonné/manquant Détection faciale	Franchissement de ligne, intrusion Abandonné/manquant Détection faciale
Compatibilité	Profil ONVIF S&G, API	Profil ONVIF S&G, API	Profil ONVIF S&G, API	Profil ONVIF S&G, API	Profil ONVIF S&G, API	Profil ONVIF S&G, API
Entrée/sortie audio	1/1	1/1	1/1	1/1	1/1	1/1
Logement de mémoire	MicroSD, 256 Go max.	MicroSD, 128 Go max.	MicroSD, 256 Go max.	MicroSD, 128 Go max.	MicroSD, 256 Go max.	MicroSD, 128 Go max.
Entrée/sortie d'alarme	7/2	7/2	7/2	7/2	7/2	7/2
Indice de protection IP	IP67, IK10	IP67, IK10	IP67	IP67	IP67	IP67, IK10
Température de fonctionnement	De -40 °C à +70 °C (-40 °F à +158 °F)	De -40 °C à +70 °C (-40 °F à +158 °F)	De -40 °C à +60 °C (-40 °F à +140 °F)	De -40 °C à +70 °C (-40 °F à +158 °F)	De -40 °C à +60 °C (-40 °F à +140 °F)	De -40 °C à +70 °C (-40 °F à +158 °F)
Alimentation	24 V CA, Hi-PoE 38 W max.	24 V CA, Hi-PoE 38 W max.	24 V CA, Hi-PoE 38 W max.	24 V CA, Hi-PoE 38 W max.	24 V CA, Hi-PoE 38 W max.	24 V CA : 43 W max. PoE+ (802.3at) : 23,5 W max.

Série Pro AI

Les caméras PTZ de la série Pro AI offrent des fonctions de protection du périmètre et de structuration de la vidéo. Elles sont dotées d'algorithmes d'intelligence artificielle à apprentissage profond, ce qui augmente la précision. Cette série bénéficie également de la technologie Starlight et de la technologie PFA.

⊕ CARACTÉRISTIQUES PRINCIPALES

Protection de périmètre

Améliore significativement la précision de la détection et réduit les fausses alarmes

Poursuite automatique



Prend en charge le suivi de la classification des cibles

Structuration de vidéos

Capture à partir des vidéos des images de haute qualité de personnes, de véhicules motorisés et de véhicules non motorisés

Série Pro AI

Caméra IR PTZ d'extérieur

Modèle	SD6AE233XA-HNR	SD6CE445XA-HNR	SD5A445XA-HNR
Illustration	 AI H.265+ Starlight+	 AI H.265+ Starlight	 AI H.265+ Starlight
Capteur d'image	CMOS 1/1,8 po 2 MP	CMOS STARVIS™ 1/2,8 po 4 MP	CMOS STARVIS™ 1/2,8 po 4 MP
Objectif	5,8 à 191,4 mm (zoom optique x33)	3,95 à 177,7 mm (zoom optique x45)	3,9 à 177,7 mm (zoom optique x45)
FOV-H	De 60,1° à 3,2°	De 70,3° à 1,8°	De 70,3° à 1,8°
Éclairage min.	0,001 lux/F1.8 (couleur) 0 lux/F1.8 (IR activé)	0,005 lux/F1.6 (couleur) 0 lux/F1.6 (IR activé)	0,005 lux/F1.6 (couleur) 0 lux/F1.6 (IR activé)
WDR	120 dB	120 dB	120 dB
Portée IR max.	200 m (656 pieds)	250 m (820 pieds)	150 m (492 pieds)
Compression vidéo	H.265+/H.265/H.264+/H.264	H.265+/H.265/H.264+/H.264	H.265+/H.265/H.264+/H.264
Résolution max.	1080p (1 920 × 1 080)	4 MP (2 560 × 1 440)	4 MP (2 560 × 1 440)
Fréquence d'image	60 ips à 1080p	30 ips à 4 MP	30 ips à 4 MP
Multiflux	3 flux	3 flux	3 flux
Panoramique/Inclinaison	Panoramique : 0° à 360° sans fin ; Inclinaison : de -20° à 90°	Panoramique : 0° à 360° sans fin ; Inclinaison : de -20° à 90°	Panoramique : 0° à 360° sans fin ; Inclinaison : de -15° à 90°
Vitesse prédéfinie	Panoramique : 240°/s ; Inclinaison : 200°/s	Panoramique : 300°/s ; Inclinaison : 200°/s	Panoramique : 400°/s ; Inclinaison : 300°/s
Compatibilité	ONVIF Profil S&G, API	ONVIF Profil S&G, API	ONVIF Profil S&G, CGI
Entrée/sortie audio	1/1	1/1	1/1
Logement de mémoire	MicroSD, 256 Go max.	MicroSD, 256 Go max.	MicroSD, 256 Go max.
Entrée/sortie d'alarme	7/2	7/2	2/1
Indice de protection IP	IP67, IK10	IP67, IK10	IP67, IK10
Température de fonctionnement	De -40 °C à +70 °C (-40 °F à +158 °F)	De -40 °C à +70 °C (-40 °F à +158 °F)	De -40 °C à +70 °C (-40 °F à +158 °F)
Alimentation	24 V CA, Hi-PoE, 32 W max.	24 V CA, PoE+ (802.3at), 26 W max.	24 V CA, PoE+ (802.3at), 20 W max.
Intelligence artificielle			
Protection de périmètre	Franchissement de ligne, intrusion (classification personne et véhicule)	Franchissement de ligne, intrusion (classification personne et véhicule)	Franchissement de ligne, intrusion (classification personne et véhicule)
Poursuite automatique	Pris en charge	Pris en charge	Pris en charge
Structuration de la vidéo	Pris en charge	Pris en charge	Pris en charge
Renseignements généraux			
Vidéosurveillance intelligente (IVS)	Objet abandonné/manquant	Objet abandonné/manquant	Objet abandonné/manquant

CAMÉRAS RÉSEAU PTZ

Série Pro

La série Pro PTZ est conçue pour répondre aux exigences en matière de qualité d'image élevée et de surveillance sous faible luminosité grâce à la technologie Starlight. Une importante sélection de modèles et de boîtiers est disponible afin de répondre aux besoins de chaque application.

⊕ CARACTÉRISTIQUES PRINCIPALES

Vaste sélection

Large sélection de boîtiers et de modèles pour répondre à toutes les exigences

Intelligence supérieure

Les fonctions IVS, de poursuite automatique et de détection faciale garantissent une surveillance efficace

H.265

L'encodage avancé permet de réduire de plus de 50 % la bande passante et le stockage

Protection élevée

Les indices de protection IP67/IK10 garantissent que les caméras sont capables de résister à des conditions difficiles

Image optimisée



Image de haute qualité grâce à la technologie Starlight

PFA

Améliore l'efficacité de la mise au point à un niveau élevé

Série Pro

Caméra IR PTZ d'extérieur

Modèle	SD6CE245U-HNI	SD6CE230U-HNI	SD6CE225U-HNI
Illustration	 H.265+ Starlight	 H.265+ Starlight	 H.265+ Starlight
Capteur d'image	CMOS STARVIS™ 1/2,8 po 2 MP	CMOS STARVIS™ 1/2,8 po 2 MP	CMOS STARVIS™ 1/2,8 po 2 MP
Objectif	3,95 à 177,7 mm (zoom optique x45)	4,5 à 135 mm (zoom optique x30)	4,8 à 120 mm (zoom optique x25)
FOV-H	De 70,3° à 1,8°	De 67,8° à 2,4°	De 62,8° à 2,6°
Éclairage min.	0,005 lux/F1.6 (couleur) 0 lux/F1.6 (IR activé)	0,005 lux/F1.6 (couleur) 0 lux/F1.6 (IR activé)	0,005 lux/F1.6 (couleur) 0 lux/F1.6 (IR activé)
WDR	120 dB	120 dB	120 dB
Portée IR max.	250 m (820 pieds)	200 m (656 pieds)	200 m (656 pieds)
Compression vidéo	H.265+/H.265/H.264+/H.264	H.265+/H.265/H.264+/H.264	H.265+/H.265/H.264+/H.264
Résolution max.	1080p (1 920 × 1 080)	1080p (1 920 × 1 080)	1080p (1 920 × 1 080)
Fréquence d'image	60 ips à 1 080p	60 ips à 1 080p	60 ips à 1 080p
Multiflux	3 flux	3 flux	3 flux
Panoramique/inclinaison	Panoramique : 0° à 360° sans fin ; Inclinaison : de -20° à 90°	Panoramique : 0° à 360° sans fin ; Inclinaison : de -20° à 90°	Panoramique : 0° à 360° sans fin ; Inclinaison : de -20° à 90°
Vitesse prédéfinie	Panoramique : 300°/s, Inclinaison : 200°/s	Panoramique : 300°/s, Inclinaison : 200°/s	Panoramique : 300°/s, Inclinaison : 200°/s
Poursuite automatique	Pris en charge	Pris en charge	Pris en charge
Vidéo intelligente	Franchissement de ligne, intrusion Abandonné/manquant Détection faciale	Franchissement de ligne, intrusion Abandonné/manquant Détection faciale	Franchissement de ligne, intrusion Abandonné/manquant Détection faciale
Compatibilité	Profil ONVIF S&G, API	Profil ONVIF S&G, API	Profil ONVIF S&G, API
Entrée/sortie audio	1/1	1/1	1/1
Logement de mémoire	MicroSD, 256 Go max.	MicroSD, 256 Go max.	MicroSD, 256 Go max.
Entrée/sortie d'alarme	7/2	7/2	7/2
Indice de protection IP	IP67, IK10	IP67, IK10	IP67, IK10
Température de fonctionnement	De -40 °C à +70 °C (-40 °F à +158 °F)	De -40 °C à +70 °C (-40 °F à +158 °F)	De -40 °C à +70 °C (-40 °F à +158 °F)
Alimentation	24 V CA, PoE+ (802.3at) 25 W max.	24 V CA, PoE+ (802.3at) 25 W max.	24 V CA, PoE+ (802.3at) 25 W max.

CAMÉRAS RÉSEAU PTZ

Série Pro

Caméra PTZ d'extérieur

Caméra IR PTZ d'extérieur

Modèle	SD60430U-HNI	SD60230U-HNI	SD60225U-HNI	SD59430U-HNI	SD59230U-HNI	SD59225U-HNI
Illustration	 H.265+	 H.265+ Starlight	 H.265+ Starlight	 H.265+	 H.265+ Starlight	 H.265+ Starlight
Capteur d'image	CMOS 1/3 po 4 MP	CMOS STARVIS™ 1/2,8 po 2 MP	CMOS STARVIS™ 1/2,8 po 2 MP	CMOS 1/3 po 4 MP	CMOS STARVIS™ 1/2,8 po 2 MP	CMOS STARVIS™ 1/2,8 po 2 MP
Objectif	4,5 à 135 mm (zoom optique x30)	4,5 à 135 mm (zoom optique x30)	4,8 à 120 mm (zoom optique x25)	4,5 à 135 mm (zoom optique x30)	4,5 à 135 mm (zoom optique x30)	4,8 à 120 mm (zoom optique x25)
FOV-H	De 60° à 2,2°	De 67,8° à 2,4°	De 62,8° à 2,6°	De 60° à 2,2°	De 67,8° à 2,4°	De 62,8° à 2,6°
Éclairage min.	0,05 lux/F1.6 (couleur) 0,005 lux/F1.6 (noir et blanc)	0,005 lux/F1.6 (couleur) 0,0005 lux/F1.6 (noir et blanc)	0,005 lux/F1.6 (couleur) 0,0005 lux/F1.6 (noir et blanc)	0,05 lux/F1.6 (couleur) 0 lux/F1.6 (IR activé)	0,005 lux/F1.6 (couleur) 0 lux/F1.6 (IR activé)	0,005 lux/F1.6 (couleur) 0 lux/F1.6 (IR activé)
WDR	120 dB	120 dB	120 dB	120 dB	120 dB	120 dB
Portée IR max.	--	--	--	100 m (328 pieds)	150 m (492 pieds)	150 m (492 pieds)
Compression vidéo	H.265+/H.265 H.264+/H.264	H.265+/H.265 H.264+/H.264	H.265+/H.265 H.264+/H.264	H.265+/H.265 H.264+/H.264	H.265+/H.265 H.264+/H.264	H.265+/H.265 H.264+/H.264
Résolution max.	4 MP(2 592 × 1 520)	1080p (1 920 × 1 080)	1080p (1 920 × 1 080)	4 MP(2 592 × 1 520)	1080p (1 920 × 1 080)	1080p (1 920 × 1 080)
Fréquence d'image	30 ips à 4 MP/3 MP 60 ips à 1080p	60 ips à 1080p	60 ips à 1080p	30 ips à 4 MP/3 MP 60 ips à 1080p	60 ips à 1080p	60 ips à 1080p
Multiflux	3 flux	3 flux	3 flux	3 flux	3 flux	3 flux
Panoramique/inclinaison	Panoramique : de 0° à 360° sans fin Inclinaison : de -20° à 90°	Panoramique : de 0° à 360° sans fin Inclinaison : de -20° à 90°	Panoramique : de 0° à 360° sans fin Inclinaison : de -20° à 90°	Panoramique : de 0° à 360° sans fin Inclinaison : de -15° à 90°	Panoramique : de 0° à 360° sans fin Inclinaison : de -15° à 90°	Panoramique : de 0° à 360° sans fin Inclinaison : de -15° à 90°
Vitesse prédéfinie	Panoramique : 600°/s ; Inclinaison : 500°/s	Panoramique : 600°/s ; Inclinaison : 500°/s	Panoramique : 600°/s ; Inclinaison : 500°/s	Panoramique : 400°/s ; Inclinaison : 300°/s	Panoramique : 400°/s ; Inclinaison : 300°/s	Panoramique : 400°/s ; Inclinaison : 300°/s
Poursuite automatique	Pris en charge	Pris en charge	Pris en charge	Pris en charge	Pris en charge	Pris en charge
Vidéo intelligente	Franchissement de ligne, intrusion Abandonné/manquant Détection faciale	Franchissement de ligne, intrusion Abandonné/manquant Détection faciale	Franchissement de ligne, intrusion Abandonné/manquant Détection faciale	Franchissement de ligne, intrusion Abandonné/manquant Détection faciale	Franchissement de ligne, intrusion Abandonné/manquant Détection faciale	Franchissement de ligne, intrusion Abandonné/manquant Détection faciale
Compatibilité	Profil ONVIF S&G, API	Profil ONVIF S&G, API	Profil ONVIF S&G, API	Profil ONVIF S&G, API	Profil ONVIF S&G, API	Profil ONVIF S&G, API
Entrée/sortie audio	1/1	1/1	1/1	1/1	1/1	1/1
Logement de mémoire	MicroSD, 256 Go max.	MicroSD, 256 Go max.	MicroSD, 256 Go max.	MicroSD, 256 Go max.	MicroSD, 256 Go max.	MicroSD, 256 Go max.
Entrée/sortie d'alarme	7/2	7/2	7/2	2/1	2/1	2/1
Indice de protection IP	IP67, IK10	IP67, IK10	IP67, IK10	IP66	IP66	IP66
Température de fonctionnement	De -40 °C à +70 °C (-40 °F à +158 °F)	De -40 °C à +70 °C (-40 °F à +158 °F)	De -40 °C à +70 °C (-40 °F à +158 °F)	De -40 °C à +70 °C (-40 °F à +158 °F)	De -40 °C à +70 °C (-40 °F à +158 °F)	De -40 °C à +70 °C (-40 °F à +158 °F)
Alimentation	24 V CA, PoE+ (802.3at) 20 W max.	24 V CA, PoE+ (802.3at) 20 W max.	24 V CA, PoE+ (802.3at) 20 W max.	24 V CA, PoE+ (802.3at) 23 W max.	24 V CA, PoE+ (802.3at) 23 W max.	24 V CA, PoE+ (802.3at) 23 W max.

CAMÉRAS RÉSEAU PTZ

Série Pro

	Caméra PTZ d'extérieur			Caméra PTZ de plafond			Caméra avec zoom
Modèle	SD50430U-HNI	SD50230U-HNI	SD50225U-HNI	SD52C430U-HNI	SD52C230U-HNI	SD52C225U-HNI	SDZ2030S-N
Illustration	 H.265+	 H.265+ Starlight	 H.265+ Starlight	 H.265+	 H.265+ Starlight	 H.265+ Starlight	 H.265+ Starlight
Capteur d'image	CMOS 1/3 po 4 MP	CMOS STARVIS™ 1/2,8 po 2 MP	CMOS STARVIS™ 1/2,8 po 2 MP	CMOS 1/3 po 4 MP	CMOS STARVIS™ 1/2,8 po 2 MP	CMOS STARVIS™ 1/2,8 po 2 MP	CMOS STARVIS™ 1/2,8 po 2 MP
Objectif	4,5 à 135 mm (zoom optique x30)	4,5 à 135 mm (zoom optique x30)	4,8 à 120 mm (zoom optique x25)	4,5 à 135 mm (zoom optique x30)	4,5 à 135 mm (zoom optique x30)	4,8 à 120 mm (zoom optique x25)	4,5 à 135 mm (zoom optique x30)
FOV-H	De 60° à 2,2°	De 67,8° à 2,4°	De 62,8° à 2,6°	De 60° à 2,2°	De 67,8° à 2,4°	De 62,8° à 2,6°	De 67,8° à 2,4°
Éclairage min.	0,05 lux/F1.6 (couleur) 0,005 lux/F1.6 (noir et blanc)	0,005 lux/F1.6 (couleur) 0,0005 lux/F1.6 (noir et blanc)	0,005 lux/F1.6 (couleur) 0,0005 lux/F1.6 (noir et blanc)	0,05 lux/F1.6 (couleur) 0,005 lux/F1.6 (noir et blanc)	0,005 lux/F1.6 (couleur) 0,0005 lux/F1.6 (noir et blanc)	0,005 lux/F1.6 (couleur) 0,0005 lux/F1.6 (noir et blanc)	0,005 lux/F1.6 (couleur) 0,0005 lux/F1.6 (noir et blanc)
WDR	120 dB	120 dB	120 dB	120 dB	120 dB	120 dB	120 dB
Portée IR max.	--	--	--	--	--	--	--
Compression vidéo	H.265+/H.265 H.264+/H.264	H.265+/H.265 H.264+/H.264	H.265+/H.265 H.264+/H.264	H.265+/H.265 H.264+/H.264	H.265+/H.265 H.264+/H.264	H.265+/H.265 H.264+/H.264	H.265+/H.265 H.264+/H.264
Résolution max.	4 MP(2 592 × 1 520)	1080p (1 920 × 1 080)	1080p (1 920 × 1 080)	4 MP(2 592 × 1 520)	1080p (1 920 × 1 080)	1080p (1 920 × 1 080)	1080p (1 920 × 1 080)
Fréquence d'image	30 ips à 4 MP/3 MP 60 ips à 1080p	60 ips à 1080p	60 ips à 1080p	30 ips à 4 MP/3 MP 60 ips à 1080p	60 ips à 1080p	60 ips à 1080p	60 ips à 1080p
Multiflux	3 flux	3 flux	3 flux	3 flux	3 flux	3 flux	3 flux
Panoramique/inclinaison	Panoramique : de 0° à 360° sans fin Inclinaison : de 0° à 90°	Panoramique : de 0° à 360° sans fin Inclinaison : de 0° à 90°	Panoramique : de 0° à 360° sans fin Inclinaison : de 0° à 90°	Panoramique : de 0° à 360° sans fin Inclinaison : de 0° à 90°	Panoramique : de 0° à 360° sans fin Inclinaison : de 0° à 90°	Panoramique : de 0° à 360° sans fin Inclinaison : de 0° à 90°	--
Vitesse prédéfinie	Panoramique : 500°/s ; Inclinaison : 500°/s	Panoramique : 500°/s ; Inclinaison : 500°/s	Panoramique : 500°/s ; Inclinaison : 500°/s	Panoramique : 500°/s ; Inclinaison : 500°/s	Panoramique : 500°/s ; Inclinaison : 500°/s	Panoramique : 500°/s ; Inclinaison : 500°/s	--
Poursuite automatique	Pris en charge	Pris en charge	Pris en charge	Pris en charge	Pris en charge	Pris en charge	--
Vidéo intelligente	Franchissement de ligne, intrusion Abandonné/manquant Détection faciale	Franchissement de ligne, intrusion Abandonné/manquant Détection faciale	Franchissement de ligne, intrusion Abandonné/manquant Détection faciale	Franchissement de ligne, intrusion Abandonné/manquant Détection faciale	Franchissement de ligne, intrusion Abandonné/manquant Détection faciale	Franchissement de ligne, intrusion Abandonné/manquant Détection faciale	Franchissement de ligne, intrusion Abandonné/manquant Détection faciale
Compatibilité	Profil ONVIF S&G, API	Profil ONVIF S&G, API	Profil ONVIF S&G, API	Profil ONVIF S&G, API	Profil ONVIF S&G, API	Profil ONVIF S&G, API	Profil ONVIF S&G, API
Entrée/sortie audio	1/1	1/1	1/1	1/1	1/1	1/1	1/1
Logement de mémoire	MicroSD, 256 Go max.	MicroSD, 256 Go max.	MicroSD, 256 Go max.	MicroSD, 256 Go max.	MicroSD, 256 Go max.	MicroSD, 256 Go max.	MicroSD, 256 Go max.
Entrée/sortie d'alarme	2/1	2/1	2/1	2/1	2/1	2/1	2/1
Indice de protection IP	IP67, IK10	IP67, IK10	IP67, IK10	Indice de protection IK10	Indice de protection IK10	Indice de protection IK10	--
Température de fonctionnement	De -40 °C à +60 °C (-40 °F à +140 °F)	De -40 °C à +60 °C (-40 °F à +140 °F)	De -40 °C à +60 °C (-40 °F à +140 °F)	De -30 °C à +60 °C (-22 °F à +140 °F)	De -30 °C à +60 °C (-22 °F à +140 °F)	De -30 °C à +60 °C (-22 °F à +140 °F)	De -40 °C à +70 °C (-40 °F à +158 °F)
Alimentation	24 V CA, PoE+ (802.3at) 23 W max.	24 V CA, PoE+ (802.3at) 23 W max.	24 V CA, PoE+ (802.3at) 23 W max.	24 V CA, PoE+ (802.3at) 13 W max.	24 V CA, PoE+ (802.3at) 13 W max.	24 V CA, PoE+ (802.3at) 13 W max.	12 V CC, PoE (802.3af) 10 W max.

Série Lite

Les modèles de la série Lite PTZ bénéficient d'un rapport qualité/prix convenant à une large gamme d'applications. Leur design compact est conçu selon les normes et l'assurance qualité Dahua afin de répondre à vos besoins.

⊕ CARACTÉRISTIQUES PRINCIPALES

Design compact

Petites caméras PTZ ; adaptées à de nombreux endroits

PTZ/IR au format mini

Fonctions panoramique/inclinaison/zoom et IR intégrées dans un boîtier compact

Intelligence supérieure

Les fonctions IVS et de détection faciale garantissent une surveillance efficace

Zoom puissant

Le facteur de zoom optique jusqu'à x25 permet de couvrir de grands espaces

Rapport qualité/prix

L'association de la performance et de la qualité à un prix abordable



PFA

Améliore l'efficacité de la mise au point à un niveau élevé

CAMÉRAS RÉSEAU PTZ







Série Lite

Caméra IR PTZ d'extérieur

Modèle	SD49412T-HN	SD49225T-HN	SD49212T-HN
Illustration	 H.265	 H.265+ Starlight	 H.265+ Starlight
Capteur d'image	CMOS 1/3 po 4 MP	CMOS STARVIS™ 1/2,8 po 2 MP	CMOS STARVIS™ 1/2,8 po 2 MP
Objectif	5,3 à 64 mm (zoom optique x12)	4,8 à 120 mm (zoom optique x25)	5,3 à 64 mm (zoom optique x12)
FOV-H	De 58,2° à 4,8°	De 62,8° à 2,6°	De 58,2° à 4,8°
Éclairage min.	0,05 lux/F1.6 (couleur) 0 lux/F1.6 (IR activé)	0,005 lux/F1.6 (couleur) 0 lux/F1.6 (IR activé)	0,005 lux/F1.6 (couleur) 0 lux/F1.6 (IR activé)
WDR	120 dB	120 dB	120 dB
Portée IR max.	100 m (328 pieds)	100 m (328 pieds)	100 m (328 pieds)
Compression vidéo	H.265/H.264	H.265+/H.265 H.264+/H.264	H.265+/H.265 H.264+/H.264
Résolution max.	4 MP(2 592 × 1 520)	1080p (1 920 × 1 080)	1080p (1 920 × 1 080)
Fréquence d'image	30 ips à 4 MP/3 MP	30 ips à 1080p	30 ips à 1080p
Multiflux	3 flux	3 flux	3 flux
Panoramique/inclinaison	Panoramique : de 0° à 360° sans fin Inclinaison : de -15° à 90°	Panoramique : de 0° à 360° sans fin Inclinaison : de -15° à 90°	Panoramique : de 0° à 360° sans fin Inclinaison : de -15° à 90°
Vitesse prédéfinie	Panoramique : 240°/s, Inclinaison : 200°/s	Panoramique : 240°/s, Inclinaison : 200°/s	Panoramique : 240°/s, Inclinaison : 200°/s
Vidéo intelligente	Franchissement de ligne, intrusion Abandonné/manquant Détection faciale	Franchissement de ligne, intrusion Abandonné/manquant Détection faciale	Franchissement de ligne, intrusion Abandonné/manquant Détection faciale
Compatibilité	Profil ONVIF S&G, API	Profil ONVIF S&G, API	Profil ONVIF S&G, API
Entrée/sortie audio	1/1	1/1	1/1
Logement de mémoire	MicroSD, 256 Go max.	MicroSD, 256 Go max.	MicroSD, 256 Go max.
Entrée/sortie d'alarme	2/1	2/1	2/1
Indice de protection IP	IP66	IP66	IP66
Température de fonctionnement	De -40 °C à +70 °C (-40 °F à +158 °F)	De -40 °C à +70 °C (-40 °F à +158 °F)	De -40 °C à +70 °C (-40 °F à +158 °F)
Alimentation	12 V CC, PoE + (802.3at) 22 W max.	12 V CC, PoE + (802.3at) 22 W max.	12 V CC, PoE + (802.3at) 22 W max.







CAMÉRAS RÉSEAU PTZ

Série Lite

	Caméra PTZ d'extérieur	Caméra PTZ d'intérieur	Caméra PTZ de plafond	Mini-caméra PTZ IR	Mini-caméra PTZ	
Modèle	SD40212T-HN (-S2)	SD42212T-HN (-S2)	SD42C212T-HN (-S2)	SD29204UE-GN	SD22404T-GN	SD22204UE-GN
Illustration	 H.265+ Starlight	 H.265+ Starlight	 Récompensé par le prix Reddot 2015 H.265+ Starlight	 H.265+ Starlight	 H.265	 H.265+ Starlight
Capteur d'image	CMOS STARVIS™ 1/2,8 po 2 MP	CMOS STARVIS™ 1/2,8 po 2 MP	CMOS STARVIS™ 1/2,8 po 2 MP	CMOS STARVIS™ 1/2,8 po 2 MP	CMOS 1/3 po 4 MP	CMOS STARVIS™ 1/2,8 po 2 MP
Objectif	5,3 à 64 mm (zoom optique x12)	5,3 à 64 mm (zoom optique x12)	5,3 à 64 mm (zoom optique x12)	2,7 à 11 mm (zoom optique x4)	2,7 à 11 mm (zoom optique x4)	2,7 à 11 mm (zoom optique x4)
FOV-H	De 58,2° à 4,8°	De 58,2° à 4,8°	De 58,2° à 4,8°	De 112,5° à 30°	De 112,5° à 30°	De 112,5° à 30°
Éclairage min.	0,005 lux/F1.6 (couleur) 0,0005 lux/F1.6 (noir et blanc)	0,005 lux/F1.6 (couleur) 0,0005 lux/F1.6 (noir et blanc)	0,005 lux/F1.6 (couleur) 0,0005 lux/F1.6 (noir et blanc)	0,005 lux/F1.6 (couleur) 0 lux/F1.6 (IR activé)	0,05 lux/F1.6 (couleur) 0,005 lux/F1.6 (noir et blanc)	0,005 lux/F1.6 (couleur) 0,0005 lux/F1.6 (noir et blanc)
WDR	120 dB	120 dB	120 dB	120 dB	120 dB	120 dB
Portée IR max.	--	--	--	30 m (98 pieds)	--	--
Compression vidéo	H.265+/H.265 H.264+/H.264	H.265+/H.265 H.264+/H.264	H.265+/H.265 H.264+/H.264	H.265+/H.265 H.264+/H.264	H.265/H.264	H.265+/H.265 H.264+/H.264
Résolution max.	1080p (1 920 × 1 080)	1080p (1 920 × 1 080)	1080p (1 920 × 1 080)	1080p (1 920 × 1 080)	4 MP (2 592 × 1 520)	1080p (1 920 × 1 080)
Fréquence d'image	30 ips à 1080p	30 ips à 1080p	30 ips à 1080p	30 ips à 1080p	30 ips à 4 MP/3 MP	30 ips à 1080p
Multiflux	3 flux	3 flux	3 flux	3 flux	3 flux	3 flux
Panoramique/inclinaison	Panoramique : de 0° à 360° sans fin Inclinaison : de -2° à 90°	Panoramique : de 0° à 360° sans fin Inclinaison : de -2° à 90°	Panoramique : de 0° à 360° sans fin Inclinaison : de -2° à 90°	Panoramique : de 0 à 360° limité Inclinaison : de 0° à 90°	Panoramique : de 0° à 355° Inclinaison : de 0° à 90°	Panoramique : de 0° à 355° Inclinaison : de 0° à 90°
Vitesse prédéfinie	Panoramique : 300°/s, Inclinaison : 200°/s	Panoramique : 300°/s, Inclinaison : 200°/s	Panoramique : 300°/s, Inclinaison : 200°/s	Panoramique : 100°/s ; Inclinaison : 60°/s	Panoramique : 100°/s ; Inclinaison : 60°/s	Panoramique : 100°/s ; Inclinaison : 60°/s
Vidéo intelligente	Franchissement de ligne, intrusion Abandonné/manquant Détection faciale	Franchissement de ligne, intrusion Abandonné/manquant Détection faciale	Franchissement de ligne, intrusion Abandonné/manquant Détection faciale	Franchissement de ligne, intrusion Abandonné/manquant Détection faciale	Franchissement de ligne, intrusion Abandonné/manquant Détection faciale	Franchissement de ligne, intrusion Abandonné/manquant Détection faciale
Compatibilité	Profil ONVIF S&G, API	Profil ONVIF S&G, API	Profil ONVIF S&G, API	Profil ONVIF S&G, API	Profil ONVIF S&G, API	Profil ONVIF S&G, API
Entrée/sortie audio	1/1	1/1	1/1	Microphone intégré	--	--
Logement de mémoire	MicroSD, 256 Go max.	MicroSD, 256 Go max.	MicroSD, 256 Go max.	MicroSD, 128 Go max.	MicroSD, 256 Go max.	MicroSD, 128 Go max.
Entrée/sortie d'alarme	2/1	2/1	2/1	--	--	--
Indice de protection IP	Indice de protection IP66, IK10	Indice de protection IP66, IK10	Indice de protection IK10	--	Indice de protection IP66, IK10	Indice de protection IP66, IK10
Température de fonctionnement	De -40 °C à +60 °C (-40 °F à +140 °F)	De -30 °C à +60 °C (-22 °F à +140 °F)	De -30 °C à +60 °C (-22 °F à +140 °F)	De -30 °C à +60 °C (-22 °F à +140 °F)	De -30 °C à +60 °C (-22 °F à +140 °F)	De -30 °C à +60 °C (-22 °F à +140 °F)
Alimentation	24 V CA, PoE+ (802.3at) 22 W max.	24 V CA, PoE+ (802.3at) 12 W max.	24 V CA, PoE+ (802.3at) 12 W max.	12 V CC, PoE (802.3af) 13 W max.	12 V CC, PoE (802.3af) 10 W max.	12 V CC, PoE (802.3af) 10 W max.

CAMÉRAS RÉSEAU PTZ

Série Lite

	Mini-caméra PTZ IR	Mini-caméra PT IR	Mini-caméra PTZ	Mini-caméra PT	Mini-caméra PTZ IR	Mini-caméra PT IR
Modèle	SD1A203T-GN	SD1A200T-GN	SD12203T-GN	SD12200T-GN	PTZ1C203UE-GN	PTZ1C200UE-GN
Illustration	 H.265+ Starlight	 H.265+ Starlight	 H.265+ Starlight	 H.265+ Starlight	 H.265+ Starlight	 H.265+ Starlight
Capteur d'image	CMOS STARVIS™ 1/2,8 po 2 MP	CMOS STARVIS™ 1/2,8 po 2 MP	CMOS STARVIS™ 1/2,8 po 2 MP	CMOS STARVIS™ 1/2,8 po 2 MP	CMOS STARVIS™ 1/2,8 po 2 MP	CMOS STARVIS™ 1/2,8 po 2 MP
Objectif	2,7 à 8,1 mm (zoom optique x3)	2,8 mm/F1.6 3,6 mm/F1.6	2,7 à 8,1 mm (zoom optique x3)	2,8 mm/F1.6 3,6 mm/F1.6	2,7 à 8,1 mm (zoom optique x3)	3,6 mm/F1.6
FOV-H	De 105,6° à 35,2°	102,9°/80,9°	De 105,6° à 35,2°	102,9°/80,9°	De 105,6° à 35,2°	80,9°
Éclairage min.	0,005 lux/F1.8 (couleur) 0 lux/F1.8 (IR activé)	0,005 lux/F1.6 (couleur) 0 lux/F1.6 (IR activé)	0,005 lux/F1.8 (couleur) 0,0005 lux/F1.8 (noir et blanc)	0,005 lux/F1.6 (couleur) 0,0005 lux/F1.6 (noir et blanc)	0,005 lux/F1.6 (couleur) 0 lux à F1.6 (IR activé)	0,005 lux/F1.6 (couleur) 0 lux à F1.6 (IR activé)
WDR	120 dB	120 dB	120 dB	120 dB	120 dB	120 dB
Portée IR max.	15 m (49 pieds)	15 m (49 pieds)	--	--	20 m (65,6 pieds)	20 m (65,6 pieds)
Compression vidéo	H.265+/H.265 H.264+/H.264	H.265+/H.265 H.264+/H.264	H.265+/H.265 H.264+/H.264	H.265+/H.265 H.264+/H.264	H.265+/H.265 H.264+/H.264	H.265+/H.265 H.264+/H.264
Résolution max.	1080p (1 920 × 1 080)	1080p (1 920 × 1 080)	1080p (1 920 × 1 080)	1080p (1 920 × 1 080)	1080p (1 920 × 1 080)	1080p (1 920 × 1 080)
Fréquence d'image	30 ips à 1080p	30 ips à 1080p	30 ips à 1080p	30 ips à 1080p	30 ips à 1080p 60 ips à 720p	30 ips à 1080p 60 ips à 720p
Multiflux	3 flux	3 flux	3 flux	3 flux	3 flux	3 flux
Panoramique/inclinaison	Panoramique : de 0° à 355° Inclinaison : de 5° à 90°	Panoramique : de 0° à 355° Inclinaison : de 20° à 90°	Panoramique : de 0° à 355° Inclinaison : de 5° à 90°	Panoramique : de 0° à 355° Inclinaison : de 20° à 90°	Panoramique : de 0° à 180° Inclinaison : de -5° à 55°	Panoramique : de 0° à 180° Inclinaison : de -5° à 55°
Vitesse prédéfinie	Panoramique : 80°/s ; Inclinaison : 40°/s	Panoramique : 80°/s ; Inclinaison : 40°/s	Panoramique : 80°/s ; Inclinaison : 40°/s	Panoramique : 80°/s ; Inclinaison : 40°/s	--	--
Vidéo intelligente	Franchissement de ligne, intrusion Abandonné/manquant Détection faciale	Franchissement de ligne, intrusion Abandonné/manquant Détection faciale	Franchissement de ligne, intrusion Abandonné/manquant Détection faciale	Franchissement de ligne, intrusion Abandonné/manquant Détection faciale	Franchissement de ligne, intrusion Abandonné/manquant Détection faciale	Franchissement de ligne, intrusion Abandonné/manquant Détection faciale
Compatibilité	Profil ONVIF S&G, API	Profil ONVIF S&G, API	Profil ONVIF S&G, API	Profil ONVIF S&G, API	Profil ONVIF S&G, API	Profil ONVIF S&G, API
Entrée/sortie audio	1 (entrée micro/ligne)/1	1 (entrée micro/ligne)/1	1 (entrée micro/ligne)/1	1 (entrée micro/ligne)/1	1 (entrée micro/ligne)/1	1 (entrée micro/ligne)/1
Logement de mémoire	MicroSD, 256 Go max.	MicroSD, 256 Go max.	MicroSD, 256 Go max.	MicroSD, 256 Go max.	MicroSD, 256 Go max.	MicroSD, 256 Go max.
Entrée/sortie d'alarme	--	--	--	--	--	--
Indice de protection IP	IP66, IK08	IP66, IK08	IP66, IK08	IP66, IK08	IP66	IP66
Température de fonctionnement	De -30 °C à +60 °C (-22 °F à +140 °F)	De -30 °C à +60 °C (-22 °F à +140 °F)	De -30 °C à +60 °C (-22 °F à +140 °F)	De -30 °C à +60 °C (-22 °F à +140 °F)	De -30 °C à +60 °C (-22 °F à +140 °F)	De -30 °C à +60 °C (-22 °F à +140 °F)
Alimentation	12 V CC, PoE (802.3af) 10,5 W max.	12 V CC, PoE (802.3af) 10,5 W max.	12 V CC, PoE (802.3af) 6 W max.	12 V CC, PoE (802.3af) 6 W max.	12 V CC, PoE (802.3af) 11 W max.	12 V CC, PoE (802.3af) 11 W max.

CAMÉRAS RÉSEAU PTZ

Série Wi-Fi

La série Wi-Fi PTZ offre une solution alternative avec une technologie Wi-Fi pour réduire les coûts de câblage et de maintenance. La série convient à des applications d'intérieur ou d'extérieur à proximité de bâtiments.

⊕ CARACTÉRISTIQUES PRINCIPALES

Design compact

Petites caméras PTZ ; adaptées à de nombreux endroits

Sans fil

La technologie Wi-Fi permet une installation simple sans câblage





Zoom puissant

Le facteur de zoom optique jusqu'à x25 permet de couvrir de grands espaces

PFA

Améliore l'efficacité de la mise au point à un niveau élevé

Série Wi-Fi

	Caméra IR PTZ d'extérieur	Mini-caméra PTZ IR	Mini-caméra PTZ	
Modèle	SD49225T-HN-W	SD29204UE-GN-W	SD22404T-GN-W	SD22204UE-GN-W
Illustration		 <small>Récompensé par le prix RedDot 2015</small>		
Capteur d'image	CMOS STARVIS™ 1/2,8 po 2 MP	CMOS STARVIS™ 1/2,8 po 2 MP	CMOS 1/3 po 2 MP	CMOS STARVIS™ 1/2,8 po 2 MP
Objectif	4,8 à 120 mm (zoom optique x25)	2,7 à 11 mm (zoom optique x4)	2,7 à 11 mm (zoom optique x4)	2,7 à 11 mm (zoom optique x4)
FOV-H	De 62,8° à 2,6°	De 112,5° à 30°	De 112,5° à 30°	De 112,5° à 30°
Éclairage min.	0,005 lux/F1.6 (couleur) 0 lux à F1.6 (IR activé)	0,005 lux/F1.6 (couleur) 0 lux/F1.6 (IR activé)	0,05 lux/F1.6 (couleur) 0,005 lux/F1.6 (noir et blanc)	0,005 lux/F1.6 (couleur) 0,0005 lux/F1.6 (noir et blanc)
WDR	120 dB	120 dB	120 dB	120 dB
Portée IR max.	100 m (328 pieds)	30 m (98 pieds)	--	--
Compression vidéo	H.265+/H.265/H.264+/H.264	H.265+/H.265/H.264+/H.264	H.265/H.264	H.265+/H.265/H.264+/H.264
Résolution max.	1080p (1 920 × 1 080)	1080p (1 920 × 1 080)	4 M (2 592 × 1 520)	1080p (1 920 × 1 080)
Fréquence d'image	30 ips à 1080p	30 ips à 1080p	30 ips à 1080p	30 ips à 1080p
Multiflux	3 flux	3 flux	3 flux	3 flux
Panoramique/inclinaison	Panoramique : de 0° à 360° sans fin Inclinaison : de -15° à 90°	Panoramique : de 0° à 360° limité Inclinaison : de 0° à 90°	Panoramique : de 0° à 355° Inclinaison : de 0° à 90°	Panoramique : de 0° à 355° Inclinaison : de 0° à 90°
Vitesse prédéfinie	Panoramique : 240°/s, Inclinaison : 200°/s	Panoramique : 100°/s ; Inclinaison : 60°/s	Panoramique : 100°/s ; Inclinaison : 60°/s	Panoramique : 100°/s ; Inclinaison : 60°/s
Vidéo intelligente	Franchissement de ligne, intrusion Abandonné/manquant Détection faciale	Franchissement de ligne, intrusion Abandonné/manquant Détection faciale	Franchissement de ligne, intrusion Abandonné/manquant Détection faciale	Franchissement de ligne, intrusion Abandonné/manquant Détection faciale
Compatibilité	Profil ONVIF S&G, API	Profil ONVIF S&G, API	Profil ONVIF S&G, API	Profil ONVIF S&G, API
Entrée/sortie audio	1/1	Microphone intégré	--	--
Logement de mémoire	Micro SD 256 Go max.	Micro SD 128 Go max.	Micro SD 256 Go max.	Micro SD 128 Go max.
Entrée/sortie d'alarme	2/1	--	--	--
Wi-Fi	Wi-Fi (IEEE802.11a/b/g/n/ac) Wi-Fi double bande	Wi-Fi (IEEE802.11b/g/n)	Wi-Fi (IEEE802.11b/g/n)	Wi-Fi (IEEE802.11b/g/n)
Indice de protection IP	IP66	--	IP66, IK10	Indice de protection IP66, IK10
Température de fonctionnement	De -40 °C à +70 °C (-40 °F à +158 °F)	De -30 °C à +60 °C (-22 °F à +140 °F)	De -30 °C à +60 °C (-22 °F à +140 °F)	De -30 °C à +60 °C (-22 °F à +140 °F)
Alimentation	12 V CC, 22 W max.	12 V CC, 13 W max.	12 V CC, 10 W max.	12 V CC, 10 W max.

CAMÉRAS RÉSEAU PTZ

Série Wi-Fi

	Mini-caméra PTZ IR	Mini-caméra PT IR	Mini-caméra PTZ	Mini-caméra PT	Mini-caméra PTZ	Mini-caméra PT
Modèle	SD1A203T-GN-W	SD1A200T-GN-W	SD12203T-GN-W	SD12200T-GN-W	PTZ1C203UE-GN-W	PTZ1C200UE-GN-W
Illustration						
Capteur d'image	CMOS STARVIS™ 1/2,8 po 2 MP	CMOS STARVIS™ 1/2,8 po 2 MP	CMOS STARVIS™ 1/2,8 po 2 MP	CMOS STARVIS™ 1/2,8 po 2 MP	CMOS STARVIS™ 1/2,8 po 2 MP	CMOS STARVIS™ 1/2,8 po 2 MP
Objectif	2,7 à 8,1 mm (zoom optique x3)	2,8 mm/F1.6 3,6 mm/F1.6	2,7 à 8,1 mm (zoom optique x3)	2,8 mm/F1.6 3,6 mm/F1.6	2,7 à 8,1 mm (zoom optique x3)	3,6 mm/F1.6
FOV-H	De 105,6° à 35,2°	102,9°/80,9°	De 105,6° à 35,2°	102,9°/80,9°	De 105,6° à 35,2°	80,9°
Éclairage min.	0,005 lux/F1.8 (couleur) 0 lux/F1.8 (IR activé)	0,005 lux/F1.6 (couleur) 0 lux/F1.6 (IR activé)	0,005 lux/F1.8 (couleur) 0,0005 lux/F1.8 (noir et blanc)	0,005 lux/F1.6 (couleur) 0,0005 lux/F1.6 (noir et blanc)	0,005 lux/F1.6 (couleur) 0 lux à F1.6 (IR activé)	0,005 lux/F1.6 (couleur) 0 lux à F1.6 (IR activé)
WDR	120 dB	120 dB	120 dB	120 dB	120 dB	120 dB
Portée IR max.	15 m (49 pieds)	15 m (49 pieds)	--	--	20 m (65,6 pieds)	20 m (65,6 pieds)
Compression vidéo	H.265+/H.265/H.264+/H.264	H.265+/H.265/H.264+/H.264	H.265+/H.265/H.264+/H.264	H.265+/H.265/H.264+/H.264	H.265+/H.265/H.264+/H.264	H.265+/H.265/H.264+/H.264
Résolution max.	1080p (1 920 × 1 080)	1080p (1 920 × 1 080)	1080p (1 920 × 1 080)	1080p (1 920 × 1 080)	1080p (1 920 × 1 080)	1080p (1 920 × 1 080)
Fréquence d'image	30 ips à 1080p	30 ips à 1080p	30 ips à 1080p	30 ips à 1080p	30 ips à 1080p, 60 ips à 720p	30 ips à 1080p, 60 ips à 720p
Multiflux	3 flux	3 flux	3 flux	3 flux	3 flux	3 flux
Panoramique/inclinaison	Panoramique : de 0 à 355° ; Inclinaison : de 5° à 90°	Panoramique : de 0 à 355° ; Inclinaison : de 20° à 90°	Panoramique : de 0 à 355° ; Inclinaison : de 5° à 90°	Panoramique : de 0 à 355° ; Inclinaison : de 20° à 90°	Panoramique : de 0 à 180° ; Inclinaison : de -5° à 55°	Panoramique : de 0 à 180° ; Inclinaison : de -5° à 55°
Vitesse prédéfinie	Panoramique : 80°/s, Inclinaison : 40°/s	Panoramique : 80°/s, Inclinaison : 40°/s	Panoramique : 80°/s, Inclinaison : 40°/s	Panoramique : 80°/s, Inclinaison : 40°/s	--	--
Vidéo intelligente	Franchissement de ligne, intrusion Abandonné/manquant Détection faciale	Franchissement de ligne, intrusion Abandonné/manquant Détection faciale	Franchissement de ligne, intrusion Abandonné/manquant Détection faciale	Franchissement de ligne, intrusion Abandonné/manquant Détection faciale	Franchissement de ligne, intrusion Abandonné/manquant Détection faciale	Franchissement de ligne, intrusion Abandonné/manquant Détection faciale
Compatibilité	Profil ONVIF S&G, API	Profil ONVIF S&G, API	Profil ONVIF S&G, API	Profil ONVIF S&G, API	Profil ONVIF S&G, API	Profil ONVIF S&G, API
Entrée/sortie audio	1 (entrée micro/ligne)/1	1 (entrée micro/ligne)/1	1 (entrée micro/ligne)/1	1 (entrée micro/ligne)/1	1 (entrée micro/ligne)/1	1 (entrée micro/ligne)/1
Logement de mémoire	Micro SD 256 Go max.	Micro SD 256 Go max.	Micro SD 256 Go max.	Micro SD 256 Go max.	MicroSD, 256 Go max.	MicroSD, 256 Go max.
Entrée/sortie d'alarme	--	--	--	--	--	--
Wi-Fi	Wi-Fi (IEEE802.11a/b/g/n/ac) Wi-Fi double bande	Wi-Fi (IEEE802.11a/b/g/n/ac) Wi-Fi double bande	Wi-Fi (IEEE802.11a/b/g/n/ac) Wi-Fi double bande	Wi-Fi (IEEE802.11a/b/g/n/ac) Wi-Fi double bande	Wi-Fi (IEEE802.11a/b/g/n/ac) Wi-Fi double bande	Wi-Fi (IEEE802.11a/b/g/n/ac) Wi-Fi double bande
Indice de protection IP	IP66, IK08	IP66, IK08	IP66, IK08	IP66, IK08	IP66	IP66
Température de fonctionnement	De -30 °C à +60 °C (-22 °F à +140 °F)	De -30 °C à +60 °C (-22 °F à +140 °F)	De -30 °C à +60 °C (-22 °F à +140 °F)	De -30 °C à +60 °C (-22 °F à +140 °F)	De -30 °C à +60 °C, (-22 °F à +140 °F)	De -30 °C à +60 °C, (-22 °F à +140 °F)
Alimentation	12 V CC, 10,5 W max.	12 V CC, 10,5 W max.	12 V CC, 6 W max.	12 V CC, 6 W max.	12 V CC, 11 W max.	12 V CC, 11 W max.

CAMÉRAS RÉSEAU PTZ

Série tous environnements

Série tous environnements

La série tous environnements est conçue pour les projets nécessitant de très hautes performances et ayant des exigences particulières comme la surveillance d'un environnement explosif et corrosif. La plupart de ces modèles peuvent être montés verticalement (certains d'entre eux peuvent être montés verticalement et à l'envers).

⊕ CARACTÉRISTIQUES PRINCIPALES

Surveillance automatisée

Le système intelligent PTZ de poursuite automatique permet de traquer facilement des objets suspects

Traitement d'image supérieur

La fonction Ultra WDR/Starlight offre une image nette sous n'importe quelles conditions d'éclairage

Zoom puissant

Les facteurs de zoom optique x25/x30/x40/x48 permettent de couvrir de grands espaces

Portée IR supérieure

Les caméras disposent d'une portée IR maximale de 1 200 m pour d'excellentes performances mêmes dans les environnements sombres

PFA

Améliore l'efficacité de la mise au point à un niveau élevé

Système de positionnement IR série Ultra AI

Modèle	PTZ83840-HNF-WA	PTZ83440-HNF-WA	PTZ83240-HNF-WA
Illustration			
Capteur d'image	CMOS STARVIS™ 1/1,8 po 8 MP	CMOS 1/1,8 po 4 MP	CMOS 1/1,8 po 2 MP
Objectif	5,6 à 223 mm (zoom optique x40)	5,6 à 223 mm (zoom optique x40)	5,6 à 223 mm (zoom optique x40)
FOV-H	De 63,9° à 2,0°	De 63,9° à 2,0°	De 70,3° à 1,8°
Éclairage min.	0,002 lux/F1.4 (couleur) 0 lux (IR activé)	0,001 lux/F1.4 (couleur) 0 lux (IR activé)	0,001 lux/F1.4 (couleur) 0 lux (IR activé)
WDR	120 dB	120 dB	120 dB
Portée IR max.	300 m (984,25 pieds)	300 m (984,25 pieds)	300 m (984,25 pieds)
Compression vidéo	H.265+/H.265 H.264+/H.264	H.265+/H.265 H.264+/H.264	H.265+/H.265 H.264+/H.264
Résolution max.	4K (3 840 × 2 160)	4 M (2 560 × 1 440)	1080p (1 920 × 1 080)
Fréquence d'image	30 ips à 4K	30 ips à 4 MP	60 ips à 2 MP
Multiflux	3 flux	3 flux	3 flux
Panoramique/inclinaison	Panoramique : de 0° à 360° sans fin Inclinaison : de -90° à 45°	Panoramique : de 0° à 360° sans fin Inclinaison : de -90° à 45°	Panoramique : de 0° à 360° sans fin Inclinaison : de -90° à 45°
Vitesse prédéfinie	Panoramique : 160°/s ; Inclinaison : 60°/s	Panoramique : 160°/s ; Inclinaison : 60°/s	Panoramique : 160°/s ; Inclinaison : 60°/s
Compatibilité	ONVIF Profil S&G, API	ONVIF Profil S&G, API	ONVIF Profil S&G, API
Entrée/sortie audio	1/1	1/1	1/1
Logement de mémoire	MicroSD, 256 Go max.	MicroSD, 256 Go max.	MicroSD, 256 Go max.
Entrée/sortie d'alarme	7/2	7/2	7/2
Indice de protection IP	IP67	IP67	IP67
Température de fonctionnement	De -40 °C à +70 °C (-40 °F à +158 °F)	De -40 °C à +70 °C (-40 °F à +158 °F)	De -40 °C à +70 °C (-40 °F à +158 °F)
Alimentation	24 V CA, 70 W max.	24 V CA, 70 W max.	24 V CA, 70 W max.
Intelligence artificielle			
Protection de périmètre	Franchissement de ligne, intrusion (classification personne et véhicule)	Franchissement de ligne, intrusion (classification personne et véhicule)	Franchissement de ligne, intrusion (classification personne et véhicule)
Poursuite automatique	Pris en charge	Pris en charge	Pris en charge
Métadonnée	Métadonnées être humain/visage humain/véhicule motorisé/véhicule non motorisé	Métadonnées être humain/visage humain/véhicule motorisé/véhicule non motorisé	Métadonnées être humain/visage humain/véhicule motorisé/véhicule non motorisé
Reconnaissance faciale	Pris en charge	Pris en charge	Pris en charge
Renseignements généraux			
Vidéosurveillance intelligente (IVS)	Objet abandonné/manquant	Objet abandonné/manquant	Objet abandonné/manquant

CAMÉRAS RÉSEAU PTZ

Série tous environnements

	Système de positionnement IR série RoboPTZ	Système de positionnement IR	Système de positionnement laser	Système de positionnement IR série RoboPTZ	Système de positionnement IR série RoboPTZ	Caméra PTZ anticorrosion
Modèle	PTZ1A225U-IRA-N	PTZ12248V-IRB-N	PTZ12248V-LR8-N	PTZ19245U-IRB-N(-B)	PTZ19240V-IRB-N(-B)	SD60230U-HNI-SL
Illustration	 H.265+ Starlight	 H.265+ Starlight	 H.265+ Starlight	 H.265+ Starlight	 Ultra WDR H.265+ Starlight	 H.265+ Starlight
Capteur d'image	CMOS STARVIS™ 1/2,8 po 2 MP	CMOS 1/1,8 po 2 MP	CMOS 1/1,8 po 2 MP	CMOS STARVIS™ 1/2,8 po 2 MP	CMOS STARVIS™ 1/2,8 po 2 MP	CMOS STARVIS™ 1/2,8 po 2 MP
Objectif	4,8 à 120 mm (zoom optique x25)	5,7 à 275 mm (zoom optique x48)	5,7 à 275 mm (zoom optique x48)	3,95 à 177,7 mm (zoom optique x45)	4,5 à 180 mm (zoom optique x40)	4,5 à 135 mm (zoom optique x30)
FOV-H	De 62,8° à 2,6°	De 64,6° à 1,5°	De 64,6° à 1,5°	De 70,3° à 1,8°	De 67,5° à 1,7°	De 67,8° à 2,4°
Éclairage min.	0,005 lux/F1.6 (couleur) 0 lux/F1.6 (IR activé)	0,001 lux/F1.4 (couleur) 0 lux/F1.4 (IR activé)	0,001 lux/F1.4 (couleur) 0 lux/F1.4 (IR activé)	0,005 lux/F1.6 (couleur) 0 lux/F1.6 (IR activé)	0,005 lux/F1.2 (couleur) 0 lux/F1.2 (IR activé)	0,005 lux/F1.6 (couleur) 0,0005 lux/F1.6 (noir et blanc)
WDR	120 dB	120 dB	120 dB	120 dB	140 dB	120 dB
Portée IR max.	150 m (492 pieds)	450 m (1 476 pieds)	1 200 m (3 937 pieds)	350 m (1 148 pieds)	350 m (1 148 pieds)	--
Compression vidéo	H.265+/H.265/H.264+/H.264	H.265+/H.265/H.264+/H.264	H.265+/H.265/H.264+/H.264	H.265+/H.265/H.264+/H.264	H.265+/H.265/H.264+/H.264	H.265+/H.265/H.264+/H.264
Résolution max.	1080p (1 920 × 1 080)	1080p (1 920 × 1 080)	1080p (1 920 × 1 080)	1080p (1 920 × 1 080)	1080p (1 920 × 1 080)	1080p (1 920 × 1 080)
Fréquence d'image	60 ips à 1080p	60 ips à 1080p	60 ips à 1080p	60 ips à 1080p	60 ips à 1080p	60 ips à 1080p
Multiflux	3 flux	3 flux	3 flux	3 flux	3 flux	3 flux
Panoramique/inclinaison	Panoramique : de 0° à 360° sans fin Inclinaison : de -90° à 90° (angle effectif : de -51° à +90°)	Panoramique : de 0° à 360° sans fin Inclinaison : de -90° à 45°	Panoramique : de 0° à 360° sans fin Inclinaison : de -90° à 45°	Panoramique : de 0° à 360° sans fin Inclinaison : de 0° à 360° sans fin (angle effectif : de -55° à +223°)	Panoramique : de 0° à 360° sans fin Inclinaison : de 0° à 360° sans fin (angle effectif : de -55° à +223°)	Panoramique : de 0° à 360° sans fin Inclinaison : de -20° à 90°
Vitesse prédéfinie	Panoramique : 180°/s ; Inclinaison : 120°/s	Panoramique : 160°/s ; Inclinaison : 60°/s	Panoramique : 160°/s ; Inclinaison : 60°/s	Panoramique : 200°/s ; Inclinaison : 120°/s	Panoramique : 200°/s ; Inclinaison : 120°/s	Panoramique : 600°/s ; Inclinaison : 500°/s
Poursuite automatique	Pris en charge	Pris en charge	Pris en charge	Pris en charge	Pris en charge	Pris en charge
Vidéo intelligente	Franchissement de ligne, intrusion Abandonné/manquant Détection faciale	Franchissement de ligne, intrusion Abandonné/manquant Détection faciale	Franchissement de ligne, intrusion Abandonné/manquant Détection faciale	Franchissement de ligne, intrusion Abandonné/manquant Détection faciale	Franchissement de ligne, intrusion Abandonné/manquant Détection faciale	Franchissement de ligne, intrusion Abandonné/manquant Détection faciale
Compatibilité	Profil ONVIF S&G, API	Profil ONVIF S&G, API	Profil ONVIF S&G, API	Profil ONVIF S&G, API	Profil ONVIF S&G, API	Profil ONVIF S&G, API
Entrée/sortie audio	1/1	1/1	1/1	1/1	1/1	1/1
Logement de mémoire	MicroSD, 256 Go max.	MicroSD, 256 Go max.	MicroSD, 256 Go max.	MicroSD, 256 Go max.	MicroSD, 256 Go max.	MicroSD, 256 Go max.
Entrée/sortie d'alarme	2/1	7/2	7/2	7/2	7/2	7/2
Indice de protection IP	IP67, IK10	IP66	IP66	IP68	IP68	IP68, IK10
Température de fonctionnement	De -40 °C à +70 °C (-40 °F à +158 °F)	De -40 °C à +70 °C (-40 °F à +158 °F)	De -40 °C à +70 °C (-40 °F à +158 °F)	De -50 °C à +70 °C (-58 °F à +158 °F) De -40 °C à +70 °C (-40 °F à +158 °F) (modèle -B)	De -50 °C à +70 °C (-58 °F à +158 °F) De -40 °C à +70 °C (-40 °F à +158 °F) (modèle -B)	De -40 °C à +70 °C (-40 °F à +158 °F)
Alimentation	12 V CC, PoE + (802.3at) 22 W max.	24 V CA 80 W max.	24 V CA 90 W max.	24 V CA : 80 W max. 24 V CA (modèle -B), Hi-PoE : 40 W max.	24 V CA : 80 W max. 24 V CA (modèle -B), Hi-PoE : 40 W max.	24 V CA, PoE+ (802.3at) 20 W max.

CAMÉRAS RÉSEAU PTZ

Série tous environnements

	Caméra anticorrosion		Caméra à l'épreuve des explosions	Caméra PTZ à l'épreuve des explosions			
Modèle	SDZW2030U-SL	SDZW2000T-SL	EPC230U	EPC245U-PTZ	EPC245U-PTZ-IR	EPC230U-PTZ	EPC230U-PTZ-IR
Illustration							
Capteur d'image	CMOS STARVIS™ 1/2,8 po 2 MP	CMOS STARVIS™ 1/2,8 po 2 MP	CMOS STARVIS™ 1/2,8 po 2 MP	CMOS STARVIS™ 1/2,8 po 2 MP	CMOS STARVIS™ 1/2,8 po 2 MP	CMOS STARVIS™ 1/2,8 po 2 MP	CMOS STARVIS™ 1/2,8 po 2 MP
Objectif	4,5 à 135 mm (zoom optique x30)	3,6 mm/F2.1 6 mm/F2.0	4,5 à 135 mm (zoom optique x30)	3,95 à 177,7 mm (zoom optique x45)	3,95 à 177,7 mm (zoom optique x45)	4,5 à 135 mm (zoom optique x30)	4,5 à 135 mm (zoom optique x30)
FOV-H	De 67,8° à 2,4°	87°/51°	De 67,8° à 2,4°	De 70,3° à 1,8°	De 70,3° à 1,8°	De 67,8° à 2,4°	De 67,8° à 2,4°
Éclairage min.	0,005 lux/F1.6 (couleur) 0 lux/F1.6 (IR activé)	0,005 lux/F2.1 (couleur) 0 lux/2,1 (IR activé)	0,005 lux/F1.6 (couleur) 0 lux/F1.6 (IR activé)	0,005 lux/F1.6 (couleur) 0,0005 lux/F1.6 (noir et blanc)	0,005 lux/F1.6 (couleur) 0 lux/F1.6 (IR activé)	0,005 lux/F1.6 (couleur) 0,0005 lux/F1.6 (noir et blanc)	0,005 lux/F1.6 (couleur) 0 lux/F1.6 (IR activé)
WDR	120 dB	120 dB	120 dB	120 dB	120 dB	120 dB	120 dB
Portée IR max.	100 m (328 pieds)	30 m (98 pieds)	100 m (328 pieds)	--	200 m (656 pieds)	--	100 m (328 pieds)
Compression vidéo	H.265+/H.265/H.264+/H.264	H.265+/H.265/H.264+/H.264	H.265+/H.265/H.264+/H.264	H.265+/H.265/H.264+/H.264	H.265+/H.265/H.264+/H.264	H.265+/H.265/H.264+/H.264	H.265+/H.265/H.264+/H.264
Résolution max.	1080p (1 920 × 1 080)	1080p (1 920 × 1 080)	1080p (1 920 × 1 080)	1080p (1 920 × 1 080)	1080p (1 920 × 1 080)	1080p (1 920 × 1 080)	1080p (1 920 × 1 080)
Fréquence d'image	60 ips à 1 080p	60 ips à 1 080p	60 ips à 1 080p	60 ips à 1080p	60 ips à 1080p	60 ips à 1 080p	60 ips à 1 080p
Multiflux	3 flux	3 flux	3 flux	3 flux	3 flux	3 flux	3 flux
Panoramique/inclinaison	--	--	--	Panoramique : de 0° à 360° sans fin Inclinaison : de -90° à 90°	Panoramique : de 0° à 360° sans fin Inclinaison : de -90° à 90°	Panoramique : de 0° à 360° sans fin Inclinaison : de -90° à 90°	Panoramique : de 0° à 360° sans fin Inclinaison : de -90° à 90°
Vitesse prédéfinie	--	--	--	Panoramique : 40°/s ; Inclinaison : 40°/s	Panoramique : 40°/s ; Inclinaison : 40°/s	Panoramique : 40°/s ; Inclinaison : 40°/s	Panoramique : 40°/s ; Inclinaison : 40°/s
Poursuite automatique	--	--	--	--	--	--	--
Vidéo intelligente	Franchissement de ligne, intrusion Abandonné/manquant Détection faciale	Franchissement de ligne, intrusion Abandonné/manquant Détection faciale	Franchissement de ligne, intrusion Abandonné/manquant Détection faciale	Franchissement de ligne, intrusion Abandonné/manquant Détection faciale	Franchissement de ligne, intrusion Abandonné/manquant Détection faciale	--	--
Compatibilité	Profil ONVIF S&G, API	Profil ONVIF S&G, API	Profil ONVIF S&G, API	Profil ONVIF S&G, API	Profil ONVIF S&G, API	Profil ONVIF S&G, API	Profil ONVIF S&G, API
Entrée/sortie audio	1/1	--	1/1	1/1	1/1	1/1	1/1
Logement de mémoire	MicroSD, 256 Go max.	--	MicroSD, 256 Go max.	MicroSD, 128 Go max.	MicroSD, 128 Go max.	MicroSD, 256 Go max.	MicroSD, 256 Go max.
Entrée/sortie d'alarme	2/2	--	2/1	2/1	2/1	2/1	2/1
Indice de protection IP	IP68	IP68, IK10	IP68	IP68	IP68	IP68	IP68
Température de fonctionnement	De -40 °C à +70 °C (-40 °F à +158 °F)	De -40 °C à +60 °C (-40 °F à +140 °F)	De -40 °C à +60 °C (-40 °F à +140 °F)	De -40 °C à +60 °C (-40 °F à +140 °F)	De -40 °C à +60 °C (-40 °F à +140 °F)	De -40 °C à +60 °C (-40 °F à +140 °F)	De -40 °C à +60 °C (-40 °F à +140 °F)
Alimentation	24 V CA, 12 V CC, PoE+ (802.3at) 25 W max.	12 V CC, PoE (802.3af) 5 W max.	220 V CA (100 à 240 V CA), Hi-PoE 25 W max.	220 V CA (100 à 240 V CA) 75 W max.	220 V CA (100 à 240 V CA) 75 W max.	220 V CA (100 à 240 V CA) 60 W max.	220 V CA (100 à 240 V CA) 75 W max.

CAMÉRAS RÉSEAU THERMIQUES



CAMÉRAS RÉSEAU THERMIQUES

Série Ultra

Série Ultra

La série Ultra est conçue pour des projets exigeant des performances et une qualité optimale. Dotée de la technologie thermique, de la technologie Starlight, et d'un grand nombre de résolutions et de configurations d'objectifs, cette série offre une solution tout-en-un particulièrement adaptée à la vidéosurveillance longue distance dans les applications d'extérieur.

⊕ CARACTÉRISTIQUES PRINCIPALES

Capteurs avancés

Microbolomètre Vox non refroidi, forte sensibilité thermique (< 40 mK)

Traitement d'image supérieur

Les caméras de cette série sont dotées de la technologie thermique et de la technologie Starlight destinées à la surveillance en obscurité totale

Vaste sélection

Large sélection de boîtiers et de modèles pour répondre à toutes les exigences

Objectifs puissants





Plusieurs configurations d'objectifs, zooms optiques puissants (thermiques et visibles)

Intelligence supérieure

IVS haute précision, détection d'incendie longue distance et alarme

Mesure de température

Ample plage de mesure de la température : de -20 °C à +550 °C (modèle T)

	Modèle	TPC-PT8620C	TPC-PT8420C	TPC-PT8620B	TPC-PT8420B
	Illustration				
Thermique	Capteur d'image	Microbolomètre Vox non refroidi	Microbolomètre Vox non refroidi	Microbolomètre Vox non refroidi	Microbolomètre Vox non refroidi
	Nombre de pixels effectifs	640 (H) x 512 (V)	400 (H) x 300 (V)	640 (H) x 512 (V)	400 (H) x 300 (V)
	Sensibilité	< 40 mK	< 40 mK	< 40 mK	< 40 mK
	Objectif	100 mm 20 à 100 mm (en option) 30 à 150 mm (en option) 25 à 225 mm (en option)	100 mm 20 à 100 mm (en option) 30 à 150 mm (en option) 25 à 225 mm (en option)	100 mm 20 à 100 mm (en option) 30 à 150 mm (en option)	100 mm 20 à 100 mm (en option) 30 à 150 mm (en option)
Visible	FOV-H	H : 6,2° H : de 31,6° à 6,2° (en option) H : de 21° à 4,1° (en option) H : de 25,7° à 2,8° (en option)	H : 3,9° H : de 19,3° à 3,9° (en option) H : de 12,9° à 2,6° (en option) H : de 15,5° à 1,7° (en option)	H : 6,2° H : de 31,6° à 6,2° (en option) H : de 21° à 4,1° (en option)	H : 3,9° H : de 19,3° à 3,9° (en option) H : de 12,9° à 2,6° (en option)
	Capteur d'image	CMOS 1/1,9 po 2 M	CMOS 1/1,9 po 2 M	CMOS 1/1,9 po 2 M	CMOS 1/1,9 po 2 M
	Objectif	6 à 180 mm 7,9 à 316 mm (en option) 21 à 500 mm (en option) 12,5 à 775 mm (en option)	6 à 180 mm 7,9 à 316 mm (en option) 21 à 500 mm (en option) 12,5 à 775 mm (en option)	6 à 180 mm 7,9 à 316 mm (en option) 21 à 500 mm (en option) 12,5 à 775 mm (en option)	6 à 180 mm 7,9 à 316 mm (en option) 21 à 500 mm (en option) 12,5 à 775 mm (en option)
	FOV-H	H : de 59° à 2,4° H : de 41,5° à 1,1° (en option) H : de 23,5° à 1° (en option) H : de 28,8° à 0,5° (en option)	H : de 59° à 2,4° H : de 41,5° à 1,1° (en option) H : de 23,5° à 1° (en option) H : de 28,8° à 0,5° (en option)	H : de 59° à 2,4° H : de 41,5° à 1,1° (en option) H : de 23,5° à 1° (en option) H : de 28,8° à 0,5° (en option)	H : de 59° à 2,4° H : de 41,5° à 1,1° (en option) H : de 23,5° à 1° (en option) H : de 28,8° à 0,5° (en option)
Télémètre laser (en option)	Éclairage min.	0,002 lux à F1.5 (couleur) 0,0005 lux à F1.5 (noir et blanc)	0,002 lux à F1.5 (couleur) 0,0005 lux à F1.5 (noir et blanc)	0,002 lux à F1.5 (couleur) 0,0005 lux à F1.5 (noir et blanc)	0,002 lux à F1.5 (couleur) 0,0005 lux à F1.5 (noir et blanc)
	Longueur d'onde	1,57 µm (non nocif pour les yeux)	1,57 µm (non nocif pour les yeux)	--	--
	Distance effective	De 50 à 5 000 m (164 à 16 404 pieds)	De 50 à 5 000 m (164 à 16 404 pieds)	--	--
Illuminateur laser (en option)	Précision	±2 m	±2 m	--	--
	Longueur d'onde	808 nm ±5	808 nm ±5	--	--
	Distance effective	1 000 m (3 281 pieds)	1 000 m (3 281 pieds)	--	--
Général	Angle de faisceau laser	De 1° à 30°	De 1° à 30°	--	--
	Compression vidéo	H.264/MJPEG	H.264/MJPEG	H.264/MJPEG	H.264/MJPEG
	Fréquence d'image	Thermique : 1 280 x 1 024 (par défaut)/720p à 1 à 25/30 ips Visible : 1080p (par défaut)/720p à 1 à 25/30 ips	Thermique : 1 280 x 1 024 (par défaut)/720p à 1 à 25/30 ips Visible : 1080p (par défaut)/720p à 1 à 25/30 ips	Thermique : 1 280 x 1 024 (par défaut)/720p à 1 à 25/30 ips Visible : 1080p (par défaut)/720p à 1 à 25/30 ips	Thermique : 1 280 x 1 024 (par défaut)/720p à 1 à 25/30 ips Visible : 1080p (par défaut)/720p à 1 à 25/30 ips
	Angle de panoramique/inclinaison	300 préréglages ; panoramique : de 0 à 360° sans fin Inclinaison : de -60° à 45° Inclinaison : de -60° à 60° (en option)	300 préréglages ; panoramique : de 0 à 360° sans fin Inclinaison : de -60° à 45° Inclinaison : de -60° à 60° (en option)	300 préréglages ; panoramique : de 0 à 360° sans fin Inclinaison : de -60° à 45° Inclinaison : de -60° à 60° (en option)	300 préréglages ; panoramique : de 0 à 360° sans fin Inclinaison : de -60° à 45° Inclinaison : de -60° à 60° (en option)
	Vidéo intelligente	Vidéosurveillance intelligente (IVS), détection d'incendie et alarme	Vidéosurveillance intelligente (IVS), détection d'incendie et alarme	Vidéosurveillance intelligente (IVS), détection d'incendie et alarme	Vidéosurveillance intelligente (IVS), détection d'incendie et alarme
	Compatibilité	Profil ONVIF S&G, API	Profil ONVIF S&G, API	Profil ONVIF S&G, API	Profil ONVIF S&G, API
	Indice de protection IP	IP66	IP66	IP66	IP66
	Température de fonctionnement	De -35 °C à +65 °C	De -35 °C à +65 °C	De -35 °C à +65 °C	De -35 °C à +65 °C
	Alimentation	100 à 300 V CA, < 150 W	100 à 300 V CA, < 150 W	100 à 300 V CA, < 100 W	100 à 300 V CA, < 100 W

CAMÉRAS RÉSEAU THERMIQUES

Série Ultra

	Modèle	TPC-SD8621	TPC-SD8421	TPC-PT8620A-T	TPC-PT8620A	TPC-PT8420A-T	TPC-PT8420A	
Illustration								
Thermique	Capteur d'image	Microbolomètre Vox non refroidi	Microbolomètre Vox non refroidi	Microbolomètre Vox non refroidi	Microbolomètre Vox non refroidi	Microbolomètre Vox non refroidi	Microbolomètre Vox non refroidi	
	Nombre de pixels effectifs	640 (H) x 512 (V)	400 (H) x 300 (V)	640 (H) x 512 (V)	640 (H) x 512 (V)	400 (H) x 300 (V)	400 (H) x 300 (V)	
	Sensibilité	< 40 mK	< 40 mK	< 40 mK	< 40 mK	< 40 mK	< 40 mK	
	Objectif	25 mm/35 mm/50 mm	25 mm/35 mm/50 mm	25 mm/35 mm/60 mm/100 mm	35 mm/60 mm/100 mm	25 mm/35 mm/60 mm/100 mm	35 mm/60 mm/100 mm	
	FOV-H	H : 24,6°/17,6°/12,4°	H : 15,5°/10,9°/7,7°	H : 24,6°/17,2°/10,3°/6,2°	H : 17,2°/10,3°/6,2°	H : 15,5°/10,9°/6,5°/3,9°	H : 10,9°/6,5°/3,9°	
	Plage de température et précision	--	--	Basse température : de -20 °C à +150 °C Haute température : de 0 °C à +550 °C Max (±2 °C, ±2 %)/Température de fonctionnement (de -10 °C à 50 °C)	--	Basse température : de -20 °C à +150 °C Haute température : de 0 °C à +550 °C Max (±2 °C, ±2 %)/Température de fonctionnement (de -10 °C à 50 °C)	--	
	Règle de mesure	--	--	Point : 12/ligne : 12/zone : 12 Prend simultanément en charge 12 règles par préréglage	--	Point : 12/ligne : 12/zone : 12 Prend simultanément en charge 12 règles par préréglage	--	
Alarme de température	--	--	Prise en charge	--	Prise en charge	--		
Visible	Capteur d'image	CMOS 1/2,8 po 2 M	CMOS 1/2,8 po 2 M	CMOS 1/1,9 po 2 M	CMOS 1/1,9 po 2 M	CMOS 1/1,9 po 2 M	CMOS 1/1,9 po 2 M	
	Objectif	3,95 mm à 177,7 mm	3,95 mm à 177,7 mm	6 à 180 mm	6 à 180 mm	6 à 180 mm	6 à 180 mm	
	FOV-H	H : De 70,3° à 1,8°	H : De 70,3° à 1,8°	H : de 59° à 2,4°	H : de 59° à 2,4°	H : de 59° à 2,4°	H : de 59° à 2,4°	
	Éclairage min.	0,005 lux à F1.6 (couleur) 0,0005 lux à F1.6 (noir et blanc) 0 lux à F1.6 (IR activé)	0,005 lux à F1.6 (couleur) 0,0005 lux à F1.6 (noir et blanc) 0 lux à F1.6 (IR activé)	0,001 lux à F1.5 (couleur) 0,0001 lux à F1.5 (noir et blanc) 0 lux à F1.5 (IR activé)	0,001 lux à F1.5 (couleur) 0,0001 lux à F1.5 (noir et blanc) 0 lux à F1.5 (IR activé)	0,001 lux à F1.5 (couleur) 0,0001 lux à F1.5 (noir et blanc) 0 lux à F1.5 (IR activé)	0,001 lux à F1.5 (couleur) 0,0001 lux à F1.5 (noir et blanc) 0 lux à F1.5 (IR activé)	
	Portée IR	100 m (328 pieds)	100 m (328 pieds)	150 m (492 pieds)	150 m (492 pieds)	150 m (492 pieds)	150 m (492 pieds)	
Général	Compression vidéo	H.265/H.264/MJPEG	H.265/H.264/MJPEG	H.264/MJPEG	H.264/MJPEG	H.264/MJPEG	H.264/MJPEG	
	Fréquence d'image	Thermique : 1 280 x 1 024/720p/ 640 x 512 à 25/30 ips Visible : 1080p (par défaut)/ 720p/D1 à 25/30 ips	Thermique : 1 280 x 1 024/720p/ 400 x 300 à 25/30 ips Visible : 1080p (par défaut)/ 720p/D1 à 25/30 ips	Thermique : 1 280 x 1 024 (par défaut)/720p à 1 à 25/30 ips Visible : 1080p (par défaut)/ 720p à 1 à 25/30 ips	Thermique : 1 280 x 1 024 (par défaut)/720p à 1 à 25/30 ips Visible : 1080p (par défaut)/ 720p à 1 à 25/30 ips	Thermique : 1 280 x 1 024 (par défaut)/720p à 1 à 25/30 ips Visible : 1080p (par défaut)/ 720p à 1 à 25/30 ips	Thermique : 1 280 x 1 024 (par défaut)/720p à 1 à 25/30 ips Visible : 1080p (par défaut)/ 720p à 1 à 25/30 ips	Thermique : 1 280 x 1 024 (par défaut)/720p à 1 à 25/30 ips Visible : 1080p (par défaut)/ 720p à 1 à 25/30 ips
	Angle de panoramique/ inclinaison	300 préréglages, panoramique : de 0 à 360° sans fin, Inclinaison : de -10° à 90°	300 préréglages, panoramique : de 0 à 360° sans fin, Inclinaison : de -10° à 90°	300 préréglages ; panoramique : de 0 à 360° sans fin, Inclinaison : de -90° à 40°	300 préréglages ; panoramique : de 0 à 360° sans fin, Inclinaison : de -90° à 40°	300 préréglages ; panoramique : de 0 à 360° sans fin, Inclinaison : de -90° à 40°	300 préréglages ; panoramique : de 0 à 360° sans fin, Inclinaison : de -90° à 40°	
	Vidéo intelligente	IVS, détection incendie et alarme, suivi de point chaud/froid, classification être humain/véhicule, poursuite automatique	IVS, détection incendie et alarme, suivi de point chaud/froid, classification être humain/véhicule, poursuite automatique	Vidéosurveillance intelligente (IVS), détection d'incendie et alarme	Vidéosurveillance intelligente (IVS), détection d'incendie et alarme	Vidéosurveillance intelligente (IVS), détection d'incendie et alarme	Vidéosurveillance intelligente (IVS), détection d'incendie et alarme	
	Compatibilité	Profil ONVIF S&G, API	Profil ONVIF S&G, API	Profil ONVIF S&G, API	Profil ONVIF S&G, API	Profil ONVIF S&G, API	Profil ONVIF S&G, API	
	Indice de protection IP	IP66	IP66	IP66	IP66	IP66	IP66	
	Température de fonctionnement	De -40 °C à +60 °C	De -40 °C à +60 °C	De -40 °C à +60 °C	De -40 °C à +70 °C	De -40 °C à +60 °C	De -40 °C à +70 °C	
Alimentation	24 V CA, < 38 W	24 V CA, < 38 W	24 V CA, < 70 W	24 V CA, < 70 W	24 V CA, < 70 W	24 V CA, < 70 W		

CAMÉRAS RÉSEAU THERMIQUES

Série Ultra

	Modèle	TPC-PT8620M-T	TPC-PT8620M	TPC-PT8420M-T	TPC-PT8420M	TPC-SD8620-T	TPC-SD8420-T	
Illustration								
Thermique	Capteur d'image	Microbolomètre Vox non refroidi	Microbolomètre Vox non refroidi	Microbolomètre Vox non refroidi	Microbolomètre Vox non refroidi	Microbolomètre Vox non refroidi	Microbolomètre Vox non refroidi	
	Nombre de pixels effectifs	640 (H) x 512 (V)	640 (H) x 512 (V)	400 (H) x 300 (V)	400 (H) x 300 (V)	640 (H) x 512 (V)	400 (H) x 300 (V)	
	Sensibilité	< 40 mK	< 40 mK	< 40 mK	< 40 mK	< 40 mK	< 40 mK	
	Objectif	19 mm/25 mm	19 mm/25 mm	19 mm/25 mm	19 mm/25 mm	25 mm/35 mm/50 mm	25 mm/35 mm/50 mm	
	FOV-H	H : 31,6°/24,6°	H : 31,6°/24,6°	H : 20,4°/15,5°	H : 20,4°/15,5°	H : 24,6°/17,2°/12,3°	H : 15,5°/10,9°/7,7°	
	Plage de température et précision	Basse température : de -20 °C à +150 °C Haute température : de 0 °C à +550 °C Max (±2 °C, ±2 %)/Température de fonctionnement (de -10 °C à 50 °C)	--	Basse température : de -20 °C à +150 °C Haute température : de 0 °C à +550 °C Max (±2 °C, ±2 %)/Température de fonctionnement (de -10 °C à 50 °C)	--	Basse température : de -20 °C à +150 °C Haute température : de 0 °C à +550 °C Max (±2 °C, ±2 %)/Température de fonctionnement (de -10 °C à 50 °C)	Basse température : de -20 °C à +150 °C Haute température : de 0 °C à +550 °C Max (±2 °C, ±2 %)/Température de fonctionnement (de -10 °C à 50 °C)	
	Règle de mesure	Point : 12/ligne : 12/zone : 12 Prend simultanément en charge 12 règles par pré-réglage	--	Point : 12/ligne : 12/zone : 12 Prend simultanément en charge 12 règles par pré-réglage	--	Point : 12/ligne : 12/zone : 12 Prend simultanément en charge 12 règles par pré-réglage	Point : 12/ligne : 12/zone : 12 Prend simultanément en charge 12 règles par pré-réglage	
Alarme de température	Prise en charge	--	Prise en charge	--	Prise en charge	Prise en charge		
Visible	Capteur d'image	CMOS 1/1,9 po 2 M	CMOS 1/1,9 po 2 M	CMOS 1/1,9 po 2 M	CMOS 1/1,9 po 2 M	CMOS 1/1,9 po 2 M	CMOS 1/1,9 po 2 M	
	Objectif	6 à 180 mm	6 à 180 mm	6 à 180 mm	6 à 180 mm	6 à 180 mm	6 à 180 mm	
	FOV-H	H : de 59° à 2,4°	H : de 59° à 2,4°	H : de 59° à 2,4°	H : de 59° à 2,4°	H : de 59° à 2,4°	H : de 59° à 2,4°	
	Éclairage min.	0,001 lux à F1.5 (couleur) 0,0001 lux à F1.5 (noir et blanc) 0 lux à F1.5 (IR activé)	0,001 lux à F1.5 (couleur) 0,0001 lux à F1.5 (noir et blanc) 0 lux à F1.5 (IR activé)	0,001 lux à F1.5 (couleur) 0,0001 lux à F1.5 (noir et blanc) 0 lux à F1.5 (IR activé)	0,001 lux à F1.5 (couleur) 0,0001 lux à F1.5 (noir et blanc) 0 lux à F1.5 (IR activé)	0,001 lux à F1.5 (couleur) 0,0001 lux à F1.5 (noir et blanc) 0 lux à F1.5 (IR activé)	0,001 lux à F1.5 (couleur) 0,0001 lux à F1.5 (noir et blanc) 0 lux à F1.5 (IR activé)	
Portée IR	150 m (492 pieds)	150 m (492 pieds)	150 m (492 pieds)	150 m (492 pieds)	150 m (492 pieds)	150 m (492 pieds)		
Général	Compression vidéo	H.264/MJPEG	H.264/MJPEG	H.264/MJPEG	H.264/MJPEG	H.264/MJPEG	H.264/MJPEG	
	Fréquence d'image	Thermique : 1 280 x 1 024 (par défaut)/720p à 1 à 25/30 ips Visible : 1080p (par défaut)/720p à 1 à 25/30 ips	Thermique : 1 280 x 1 024 (par défaut)/720p à 1 à 25/30 ips Visible : 1080p (par défaut)/720p à 1 à 25/30 ips	Thermique : 1 280 x 1 024 (par défaut)/720p à 1 à 25/30 ips Visible : 1080p (par défaut)/720p à 1 à 25/30 ips	Thermique : 1 280 x 1 024 (par défaut)/720p à 1 à 25/30 ips Visible : 1080p (par défaut)/720p à 1 à 25/30 ips	Thermique : 1 280 x 1 024 (par défaut)/720p à 1 à 25/30 ips Visible : 1080p (par défaut)/720p à 1 à 25/30 ips	Thermique : 1 280 x 1 024 (par défaut)/720p à 1 à 25/30 ips Visible : 1080p (par défaut)/720p à 1 à 25/30 ips	Thermique : 1 280 x 1 024 (par défaut)/720p à 1 à 25/30 ips Visible : 1080p (par défaut)/720p à 1 à 25/30 ips
	Angle de panoramique/inclinaison	300 pré-réglages ; panoramique : de 0 à 360° sans fin ; Inclinaison : de -90° à 90°	300 pré-réglages ; panoramique : de 0 à 360° sans fin ; Inclinaison : de -90° à 90°	300 pré-réglages ; panoramique : de 0 à 360° sans fin ; Inclinaison : de -90° à 90°	300 pré-réglages ; panoramique : de 0 à 360° sans fin ; Inclinaison : de -90° à 90°	300 pré-réglages ; panoramique : de 0 à 360° sans fin ; Inclinaison : de -10° à 90°	300 pré-réglages ; panoramique : de 0 à 360° sans fin ; Inclinaison : de -10° à 90°	300 pré-réglages ; panoramique : de 0 à 360° sans fin ; Inclinaison : de -10° à 90°
	Vidéo intelligente	Vidéosurveillance intelligente (IVS), détection d'incendie et alarme	Vidéosurveillance intelligente (IVS), détection d'incendie et alarme	Vidéosurveillance intelligente (IVS), détection d'incendie et alarme	Vidéosurveillance intelligente (IVS), détection d'incendie et alarme	Vidéosurveillance intelligente (IVS), détection d'incendie et alarme	Vidéosurveillance intelligente (IVS), détection d'incendie et alarme	
	Compatibilité	Profil ONVIF S&G, API	Profil ONVIF S&G, API	Profil ONVIF S&G, API	Profil ONVIF S&G, API	Profil ONVIF S&G, API	Profil ONVIF S&G, API	
	Indice de protection IP	IP66	IP66	IP66	IP66	IP66	IP66	
	Température de fonctionnement	De -40 °C à +60 °C	De -40 °C à +70 °C	De -40 °C à +60 °C	De -40 °C à +70 °C	De -40 °C à +60 °C	De -40 °C à +60 °C	
Alimentation	De 9 à 36 V CC, < 50 W	De 9 à 36 V CC, < 50 W	De 9 à 36 V CC, < 50 W	De 9 à 36 V CC, < 50 W	24 V CA, < 38 W	24 V CA, < 38 W		

CAMÉRAS RÉSEAU THERMIQUES

Série Pro

La série Pro est adaptée aux applications qui exigent des performances de haut niveau et la plus grande fiabilité. De plus, elle offre une solution de surveillance disponible 24 h/24, 7 jours / 7. Utilisant la technologie des capteurs Vox non refroidis, leur petite taille et leurs meilleures performances facilitent leur installation et en font la meilleure solution pour la sécurité thermique.

⊕ CARACTÉRISTIQUES PRINCIPALES

Capteurs avancés

Microbolomètre Vox non refroidi, forte sensibilité thermique (< 40 mK)

Traitement d'image supérieur

Haute technologie thermique pour une surveillance en obscurité totale

Objectifs puissants

Plusieurs configurations d'objectifs, objectifs athermalisés, sans mise au point





Intelligence supérieure

IVS haute précision, détection d'incendie et alarme

Mesure de température

Ample plage de mesure de la température : de -20 °C à +550 °C (modèle T)

Série Pro

	Modèle	TPC-BF5601	TPC-BF5401	TPC-BF5600-T	TPC-BF5400-T
Illustration					
Thermique	Capteur d'image	Microbolomètre Vox non refroidi	Microbolomètre Vox non refroidi	Microbolomètre Vox non refroidi	Microbolomètre Vox non refroidi
	Nombre de pixels effectifs	640 (H) x 512 (V)	400 (H) x 300 (V)	400 (H) x 300 (V)	400 (H) x 300 (V)
	Sensibilité	< 40 mK	< 40 mK	< 40 mK	< 40 mK
	Objectif	7,5 mm/13 mm/25 mm/35 mm	7,5 mm/13 mm/25 mm/35 mm	7,5 mm/13 mm/19 mm/25 mm/35 mm	7,5 mm/13 mm/19 mm/25 mm/35 mm
	FOV-H	H : 91,2°/48,9°/24,6°/17,6°	H : 53,7°/30,2°/15,5°/11,1°	H : 52°/29,7°/20,4°/15,5°/11,1°	H : 52°/29,7°/20,4°/15,5°/11,1°
	Zoom numérique	4x (24 niveaux)	4x (19 niveaux)	4x (19 niveaux)	4x (19 niveaux)
	Plage de température et précision	--	--	Basse température : de -20 °C à +150 °C Haute température : de 0 °C à +550 °C Max (±2 °C, ±2 %)/ Température de fonctionnement (de -10 °C à 50 °C)	--
	Règle de mesure	--	--	Point : 12/ligne : 12/zone : 12 Prend en charge 12 règles simultanément	--
	Alarme de température	--	--	Prise en charge	--
	Général	Compression vidéo	H.265/H.264/MJPEG	H.265/H.264/MJPEG	H.264/MJPEG
Fréquence d'image		1 280 x 1 024/720p/640 x 512 à 25/30 ips	1 280 x 1 024/720p/400 x 300 à 25/30 ips	1 280 x 1 024 (par défaut)/720p à 1 à 25/30 ips	1 280 x 1 024 (par défaut)/720p à 1 à 25/30 ips
Vidéo intelligente		IVS, détection d'incendie et alarme, suivi de point chaud/froid, classification être humain/véhicule	IVS, détection d'incendie et alarme, suivi de point chaud/froid, classification être humain/véhicule	Vidéosurveillance intelligente (IVS), détection d'incendie et alarme	Vidéosurveillance intelligente (IVS), détection d'incendie et alarme
Compatibilité		Profil ONVIF S&G, API	Profil ONVIF S&G, API	Profil ONVIF S &G, PSIA, CGI	Profil ONVIF S &G, PSIA, CGI
Indice de protection IP		IP67	IP67	IP67	IP67
Température de fonctionnement		De -40 °C à +70 °C	De -40 °C à +70 °C	De -40 °C à +60 °C	De -40 °C à +60 °C
Alimentation		12 V CC/PoE/ePoE, < 13 W	12 V CC/PoE/ePoE, < 13 W	24 V CA/12 V CC/PoE, < 10 W	24 V CA/12 V CC/PoE, < 10 W

CAMÉRAS RÉSEAU THERMIQUES

Série Lite

Série Lite

La série Lite est le meilleur choix pour les utilisateurs qui souhaitent la qualité mais qui sont soumis à des contraintes de budget. Avec sa petite taille, un spectre à deux canaux, et une puissante combinaison de lumière visible et d'imagerie thermique, cette série intègre l'analyse d'image avancée de Dahua et des algorithmes intelligents, offrant ainsi une solution complète pour les applications de surveillance des petites et moyennes entreprises.

⊕ CARACTÉRISTIQUES PRINCIPALES

Capteurs avancés

Microbolomètre Vox non refroidi, CMOS Sony 1/2,8 po 2 M

Design compact

Une petite taille associée à une combinaison puissante de lumière visible et d'imagerie thermique

Intelligence supérieure



IVS haute précision, détection d'incendie et alarme

Mesure de température

Ample plage de mesure de la température : de -20 °C à +550 °C (modèle T)

Rapport qualité/prix

L'association de la performance et de la qualité à un prix abordable

	Modèle	TPC-SD2221	TPC-BF2221
	Illustration	 AI ePoE	 AI
Thermique	Capteur d'image	Microbolomètre Vox non refroidi	Microbolomètre Vox non refroidi
	Nombre de pixels effectifs	256 (H) x 192 (V)	256 (H) x 192 (V)
	Sensibilité	≤ 50 mK	≤ 50 mK
	Objectif	3,5 mm/7 mm	3,5 mm/7 mm
	Champ de vision	H : 50,6°/24°	H : 50,6°/24°
	Plage de température et précision	--	--
	Règle de mesure	--	--
Alarme de température	--	--	
Visible	Capteur d'image	CMOS 1/2,8 po 2 M	CMOS 1/2,8 po 2 M
	Objectif	4 mm/8 mm	4 mm/8 mm
	Champ de vision	H : 84°/40°	H : 84°/40°
	Éclairage min.	0,005 lux (couleur) 0,0005 lux (noir et blanc) 0 lux (IR activé)	0,005 lux (couleur) 0,0005 lux (noir et blanc) 0 lux (IR activé)
	Portée IR	35 m/50 m	35 m/50 m
Général	Compression vidéo	H.265/H.264/MJPEG	H.265/H.264/MJPEG
	Fréquence d'image	Thermique : 1 280 x 960/XVGA/VGA/256 x 192 à 25/30 ips Visible : 1080p/720p/D1/CIF à 25/30 ips	Thermique : 1 280 x 960/XVGA/VGA/256 x 192 à 25/30 ips Visible : 1080p/720p/D1/CIF à 25/30 ips
	Angle de panoramique/inclinaison	300 pré-réglages, panoramique : de 0 à 360° sans fin ; Inclinaison : de -15° à 90°	--
	Vidéo intelligente	IVS, détection d'incendie et alarme, suivi de point chaud/froid, classification être humain/véhicule, poursuite automatique, détection de fumée	IVS, détection d'incendie et alarme, suivi de point chaud/froid, classification être humain/véhicule, détection de fumée
	Compatibilité	Profil ONVIF S&G, API	Profil ONVIF S&G, API
	Indice de protection IP	IP66	IP67
	Température de fonctionnement	de -30 °C à +60 °C	de -30 °C à +60 °C
Alimentation	12 V CC/PoE, < 24 W	12 V CC/PoE/ePoE, < 12 W	

CAMÉRAS RÉSEAU THERMIQUES

Série anticorrosion

La série anticorrosion est conçue pour les projets exigeant des performances de longue durée dans des environnements difficiles. Les produits de cette série sont dotés d'un revêtement anticorrosion. Ils ont tous passé avec succès la norme de test NEMA 4X, et ils offrent une haute performance de surveillance des environnements très corrosifs tels que des environnements marins et des environnements de brouillards salins.

⊕ CARACTÉRISTIQUES PRINCIPALES

Capteurs avancés

Microbolomètre Vox non refroidi, CMOS Sony 1/1,9 po 2 M

Traitement d'image supérieur

Les caméras de cette série sont dotées de la technologie thermique et de la technologie Starlight destinées à la surveillance en obscurité totale

Objectifs puissants

Plusieurs configurations d'objectifs, zooms optiques puissants (thermiques et visibles)





Intelligence supérieure

IVS haute précision, détection d'incendie longue distance et alarme

Rapport NEMA 4X





Cette série est classée NEMA 4X anticorrosion pour des performances de longue durée dans des environnements corrosifs

Série anticorrosion

	Modèle	TPC-ACPT8620C	TPC-ACPT8420C	TPC-ACPT8620B	TPC-ACPT8420B
Illustration					
Thermique	Capteur d'image	Microbolomètre Vox non refroidi	Microbolomètre Vox non refroidi	Microbolomètre Vox non refroidi	Microbolomètre Vox non refroidi
	Nombre de pixels effectifs	640 (H) x 512 (V)	400 (H) x 300 (V)	640 (H) x 512 (V)	400 (H) x 300 (V)
	Sensibilité	< 40 mK	< 40 mK	< 40 mK	< 40 mK
	Objectif	20 mm à 100 mm 30 à 150 mm (en option)	20 mm à 100 mm 30 à 150 mm (en option)	20 mm à 100 mm 30 à 150 mm (en option)	20 mm à 100 mm 30 à 150 mm (en option)
	FOV-H	H : de 31,6° à 6,2° H : de 21° à 4,1° (en option)	H : de 19,3° à 3,9° H : de 12,9° à 2,6° (en option)	H : de 31,6° à 6,2° H : de 21° à 4,1° (en option)	H : de 19,3° à 3,9° H : de 12,9° à 2,6° (en option)
Visible	Capteur d'image	CMOS 1/1,9 po 2 M	CMOS 1/1,9 po 2 M	CMOS 1/1,9 po 2 M	CMOS 1/1,9 po 2 M
	Objectif	15,6 mm à 500 mm 12,5 à 775 mm (en option)	15,6 mm à 500 mm 12,5 à 775 mm (en option)	15,6 mm à 500 mm 12,5 à 775 mm (en option)	15,6 mm à 500 mm 12,5 à 775 mm (en option)
	FOV-H	H : de 27,5° à 0,9° H : de 28,8° à 0,5° (en option)	H : de 27,5° à 0,9° H : de 28,8° à 0,5° (en option)	H : de 27,5° à 0,9° H : de 28,8° à 0,5° (en option)	H : de 27,5° à 0,9° H : de 28,8° à 0,5° (en option)
	Éclairage min.	0,002 lux à F1.5 (couleur) 0,0005 lux à F1.5 (noir et blanc)	0,002 lux à F1.5 (couleur) 0,0005 lux à F1.5 (noir et blanc)	0,002 lux à F1.5 (couleur) 0,0005 lux à F1.5 (noir et blanc)	0,002 lux à F1.5 (couleur) 0,0005 lux à F1.5 (noir et blanc)
Télémetre laser (en option)	Longueur d'onde	1,57 µm (non nocif pour les yeux)	1,57 µm (non nocif pour les yeux)	--	--
	Distance effective	De 50 à 5 000 m (164 à 16 404 pieds)	De 50 à 5 000 m (164 à 16 404 pieds)	--	--
	Précision	±2 m	±2 m	--	--
Illuminateur laser (en option)	Longueur d'onde	808 nm ±5	808 nm ±5	--	--
	Distance effective	1 000 m (3 281 pieds)	1 000 m (3 281 pieds)	--	--
	Angle de faisceau laser	De 1° à 30°	De 1° à 30°	--	--
Général	Compression vidéo	H.264/MJPEG	H.264/MJPEG	H.264/MJPEG	H.264/MJPEG
	Fréquence d'image	Thermique : 1 280 x 1 024 (par défaut) 720p à 1 à 25/30 ips Visible : 1080p (par défaut) 720p à 1 à 25/30 ips	Thermique : 1 280 x 1 024 (par défaut) 720p à 1 à 25/30 ips Visible : 1080p (par défaut) 720p à 1 à 25/30 ips	Thermique : 1 280 x 1 024 (par défaut) 720p à 1 à 25/30 ips Visible : 1080p (par défaut) 720p à 1 à 25/30 ips	Thermique : 1 280 x 1 024 (par défaut) 720p à 1 à 25/30 ips Visible : 1080p (par défaut) 720p à 1 à 25/30 ips
		Angle de panoramique/inclinaison	300 préréglages Panoramique : de 0 à 360° sans fin Inclinaison : de -60° à 45° Inclinaison : de -60° à 60° (en option)	300 préréglages Panoramique : de 0 à 360° sans fin Inclinaison : de -60° à 45° Inclinaison : de -60° à 60° (en option)	300 préréglages Panoramique : de 0 à 360° sans fin Inclinaison : de -60° à 45° Inclinaison : de -60° à 60° (en option)
	Vidéo intelligente	Vidéosurveillance intelligente (IVS), détection d'incendie et alarme	Vidéosurveillance intelligente (IVS), détection d'incendie et alarme	Vidéosurveillance intelligente (IVS), détection d'incendie et alarme	Vidéosurveillance intelligente (IVS), détection d'incendie et alarme
	Compatibilité	Profil ONVIF S&G, API	Profil ONVIF S&G, API	Profil ONVIF S&G, API	Profil ONVIF S&G, API
	Indice de protection IP	IP66	IP66	IP66	IP66
	Protection anticorrosion	NEMA 4X	NEMA 4X	NEMA 4X	NEMA 4X
	Température de fonctionnement	De -40 °C à +70 °C	De -40 °C à +70 °C	De -40 °C à +70 °C	De -40 °C à +70 °C
	Alimentation	100 à 300 V CA, < 150 W	100 à 300 V CA, < 150 W	100 à 300 V CA, < 100 W	100 à 300 V CA, < 100 W

CAMÉRAS RÉSEAU THERMIQUES

Série anticorrosion

	Modèle	TPC-ACPT8620A	TPC-ACPT8420A	TPC-ACSD8620A	TPC-ACSD8420A
	Illustration				
Thermique	Capteur d'image	Microbolomètre Vox non refroidi	Microbolomètre Vox non refroidi	Microbolomètre Vox non refroidi	Microbolomètre Vox non refroidi
	Nombre de pixels effectifs	640 (H) x 512 (V)	400 (H) x 300 (V)	640 (H) x 512 (V)	400 (H) x 300 (V)
	Sensibilité	< 40 mK	< 40 mK	< 40 mK	< 40 mK
	Objectif	35 mm/60 mm	35 mm/60 mm	25 mm/35 mm	25 mm/35 mm
	FOV-H	H : 17,2°/10,3°	H : 10,9°/6,5°	H : 24,6°/17,2°	H : 15,5°/10,9°
Visible	Capteur d'image	CMOS 1/1,9 po 2 M	CMOS 1/1,9 po 2 M	CMOS 1/1,9 po 2 M	CMOS 1/1,9 po 2 M
	Objectif	6 à 180 mm	6 à 180 mm	6 à 180 mm	6 à 180 mm
	FOV-H	H : de 59° à 2,4°	H : de 59° à 2,4°	H : de 59° à 2,4°	H : de 59° à 2,4°
	Éclairage min.	0,001 lux à F1.5 (couleur) 0,0001 lux à F1.5 (noir et blanc) 0 lux à F1.5 (IR activé)	0,001 lux à F1.5 (couleur) 0,0001 lux à F1.5 (noir et blanc) 0 lux à F1.5 (IR activé)	0,001 lux à F1.5 (couleur) 0,0001 lux à F1.5 (noir et blanc) 0 lux à F1.5 (IR activé)	0,001 lux à F1.5 (couleur) 0,0001 lux à F1.5 (noir et blanc) 0 lux à F1.5 (IR activé)
	Portée IR	150 m (492 pieds)	150 m (492 pieds)	150 m (492 pieds)	150 m (492 pieds)
Général	Compression vidéo	H.264/MJPEG	H.264/MJPEG	H.264/MJPEG	H.264/MJPEG
	Fréquence d'image	Thermique : 1 280 x 1 024 (par défaut)/720p à 1 à 25/30 ips Visible : 1080p (par défaut)/720p à 1 à 25/30 ips	Thermique : 1 280 x 1 024 (par défaut)/720p à 1 à 25/30 ips Visible : 1080p (par défaut)/720p à 1 à 25/30 ips	Thermique : 1 280 x 1 024 (par défaut)/720p à 1 à 25/30 ips Visible : 1080p (par défaut)/720p à 1 à 25/30 ips	Thermique : 1 280 x 1 024 (par défaut)/720p à 1 à 25/30 ips Visible : 1080p (par défaut)/720p à 1 à 25/30 ips
	Angle de panoramique/ inclinaison	300 préréglages ; panoramique : de 0 à 360° sans fin Inclinaison : de -90° à 40°	300 préréglages ; panoramique : de 0 à 360° sans fin Inclinaison : de -90° à 40°	300 préréglages ; panoramique : de 0 à 360° sans fin Inclinaison : de -10° à 90°	300 préréglages ; panoramique : de 0 à 360° sans fin Inclinaison : de -10° à 90°
	Vidéo intelligente	Vidéosurveillance intelligente (IVS), détection d'incendie et alarme	Vidéosurveillance intelligente (IVS), détection d'incendie et alarme	Vidéosurveillance intelligente (IVS), détection d'incendie et alarme	Vidéosurveillance intelligente (IVS), détection d'incendie et alarme
	Compatibilité	Profil ONVIF S&G, API	Profil ONVIF S&G, API	Profil ONVIF S&G, API	Profil ONVIF S&G, API
	Indice de protection IP	IP66	IP66	IP66	IP66
	Protection anticorrosion	NEMA 4X	NEMA 4X	NEMA 4X	NEMA 4X
	Température de fonctionnement	De -40 °C à +70 °C	De -40 °C à +70 °C	De -40 °C à +70 °C	De -40 °C à +70 °C
	Alimentation	24 V CA, < 70 W	24 V CA, < 70 W	24 V CA, < 38 W	24 V CA, < 38 W

ENREGI- STREURS VIDÉO RÉSEAU



ENREGISTREURS VIDÉO RÉSEAU

Série Ultra AI

La série Ultra AI adopte un processeur graphique avancé et une conception industrielle pour offrir les performances d'intelligence artificielle les plus puissantes. Cette série est le meilleur choix pour les projets à grande échelle. Dotée de la reconnaissance faciale, de la protection de périmètre et d'un algorithme de métadonnées, cette série propose aux utilisateurs finaux des alarmes à la suite d'événements en temps réel ainsi qu'un ciblage d'objets précis et rapide.

⊕ CARACTÉRISTIQUES PRINCIPALES

Processeur graphique évolutif

La conception puissante et évolutive du processeur graphique permet de répondre à toutes sortes de projets

Protection de périmètre

Filtre les fausses alarmes causées par les animaux, le bruissement des feuilles, les lumières vives, etc., ce qui améliore la précision et la sécurité de l'alarme

Reconnaissance faciale

Prend en charge l'enregistrement des visages avec des données structurées et vérification très précise en temps réel pour trouver le visage doté des caractéristiques ciblées

Métadonnées

Informations sur les attributs extraits d'un objet cible, y compris humain/visage humain/véhicule motorisé/véhicule non motorisé

Fonctionnalités riches

ANPR

Série Ultra AI

Série Ultra AI

Modèle	IVSS7024(DR)-16I	IVSS7024(DR)-8I
Illustration	 AI	 AI
Processeur	Processeur Intel quadricœur	Processeur Intel quadricœur
Compression vidéo	H.265+/H.265/H.264+/H.264	H.265+/H.265/H.264+/H.264
Entrées vidéo IP	256 canaux	256 canaux
Entrée/enregistrement max.	512 Mbit/s/384 Mbit/s	512 Mbit/s/384 Mbit/s
Décodage max.	24 canaux à 1080p	24 canaux à 1080p
Affichage	3 HDMI, 1 VGA, LCD (en option)	3 HDMI, 1 VGA, LCD (en option)
Nombre de disques durs max.	24 x 10 To	24 x 10 To
RAID	0/1/5/10	0/1/5/10
eSATA/mini SAS	1/2	1/2
Entrée/sortie audio	1/1	1/1
Entrée/sortie d'alarme	16/8	16/8
Ethernet	4 ports Gigabit, 4 interfaces à fibre optique Gigabit	4 ports Gigabit, 4 interfaces à fibre optique Gigabit
PoE	--	--
USB	2 USB 3.0, 2 USB 2.0	2 USB 3.0, 2 USB 2.0
Alimentation	100 à 240 V CA, redondant (en option) < 144 W (sans disque dur)	100 à 240 V CA, redondant (en option) < 120 W (sans disque dur)
Fonctions principales	--	--
Intelligence artificielle		
Appareil de protection de périmètre	Protection de périmètre jusqu'à 256 canaux	Protection de périmètre jusqu'à 128 canaux
Appareil de reconnaissance faciale	Jusqu'à 256 canaux de reconnaissance faciale avec une caméra FD ; jusqu'à 96 canaux de reconnaissance faciale avec une caméra normale ; 50 bases de données d'images de visages avec jusqu'à 300 000 images de visages au total	Jusqu'à 160 canaux de reconnaissance faciale avec une caméra FD ; jusqu'à 48 canaux de reconnaissance faciale avec une caméra normale ; 50 bases de données d'images de visages avec jusqu'à 300 000 images de visages au total
Appareil de métadonnées	Métadonnées du visage humain/du corps humain/ des véhicules motorisés/des véhicules non motorisés	Métadonnées du visage humain/du corps humain/ des véhicules motorisés/des véhicules non motorisés
Recherche d'images	Recherche par images de visages	Recherche par images de visages
Renseignements généraux		
Caméra IVS	--	--
Caméra de détection faciale	--	--
Caméra de comptage de personnes	--	--
Caméra de Heat Map	--	--
Caméra ANPR	Pris en charge	Pris en charge

ENREGISTREURS VIDÉO RÉSEAU

Série Ultra AI

Série Ultra AI

Modèle	IVSS7016(DR)-8I	IVSS7016(DR)-4I	IVSS7008-2I	IVSS7008-1I
Illustration				
Processeur	Processeur Intel quadricœur	Processeur Intel quadricœur	Processeur Intel bicœur	Processeur Intel bicœur
Compression vidéo	H.265+/H.265/H.264+/H.264	H.265+/H.265/H.264+/H.264	H.265+/H.265/H.264+/H.264	H.265+/H.265/H.264+/H.264
Entrées vidéo IP	256 canaux	256 canaux	128 canaux	128 canaux
Entrée/enregistrement max.	512 Mbit/s/384 Mbit/s	512 Mbit/s/384 Mbit/s	400 Mbit/s/320 Mbit/s	400 Mbit/s/320 Mbit/s
Décodage max.	24 canaux à 1080p	24 canaux à 1080p	20 canaux à 1080p	20 canaux à 1080p
Affichage	3 HDMI, 1 VGA, LCD (en option)	3 HDMI, 1 VGA, LCD (en option)	3 HDMI, 2 VGA	3 HDMI, 2 VGA
Nombre de disques durs max.	16 x 10 To	16 x 10 To	8 x 10 To	8 x 10 To
RAID	0/1/5/10	0/1/5/10	0/1/5/10	0/1/5/10
eSATA/mini SAS	1/2	1/2	1/--	1/--
Entrée/sortie audio	1/1	1/1	1/2	1/2
Entrée/sortie d'alarme	16/8	16/8	16/8	16/8
Ethernet	4 ports Gigabit, 4 interfaces à fibre optique Gigabit	4 ports Gigabit, 4 interfaces à fibre optique Gigabit	4 ports Gigabit	4 ports Gigabit
PoE	--	--	--	--
USB	2 USB 3.0, 2 USB 2.0	2 USB 3.0, 2 USB 2.0	2 USB 3.0, 2 USB 2.0	2 USB 3.0, 2 USB 2.0
Alimentation	100 à 240 V CA, redondant (en option) < 122 W (sans disque dur)	100 à 240 V CA, redondant (en option) < 110 W (sans disque dur)	100 à 240 V CA < 43 W (sans disque dur)	100 à 240 V CA < 40 W (sans disque dur)
Fonctions principales	--	--	--	--
Intelligence artificielle				
Appareil de protection de périmètre	Protection de périmètre jusqu'à 128 canaux	Protection de périmètre jusqu'à 64 canaux	Protection de périmètre jusqu'à 32 canaux	Protection de périmètre jusqu'à 16 canaux
Appareil de reconnaissance faciale	Jusqu'à 160 canaux de reconnaissance faciale avec une caméra FD ; jusqu'à 48 canaux de reconnaissance faciale avec une caméra normale ; 50 bases de données d'images de visages avec jusqu'à 300 000 images de visages au total	Jusqu'à 80 canaux de reconnaissance faciale avec une caméra FD ; jusqu'à 24 canaux de reconnaissance faciale avec une caméra normale ; 50 bases de données d'images de visages avec jusqu'à 300 000 images de visages au total	Jusqu'à 40 canaux de reconnaissance faciale avec une caméra FD ; jusqu'à 12 canaux de reconnaissance faciale avec une caméra normale ; 50 bases de données d'images de visages avec jusqu'à 300 000 images de visages au total	Jusqu'à 20 canaux de reconnaissance faciale avec une caméra FD ; jusqu'à 6 canaux de reconnaissance faciale avec une caméra normale ; 50 bases de données d'images de visages avec jusqu'à 300 000 images de visages au total
Appareil de métadonnées	Métadonnées du visage humain/du corps humain/des véhicules motorisés/des véhicules non motorisés		Métadonnées du visage humain/du corps humain/des véhicules motorisés/des véhicules non motorisés	
Recherche d'images	Recherche par images de visages	Recherche par images de visages	Recherche par images de visages	Recherche par images de visages
Renseignements généraux				
Caméra IVS	--	--	--	--
Caméra de détection faciale	--	--	--	--
Caméra de comptage de personnes	--	--	--	--
Caméra de Heat Map	--	--	--	--
Caméra ANPR	Pris en charge	Pris en charge	Pris en charge	Pris en charge

ENREGISTREURS VIDÉO RÉSEAU

Série Ultra

La série Ultra est une option idéale pour les applications qui exigent des performances de haut niveau et la plus grande fiabilité. Un processeur à plusieurs cœurs et un système de redondance garantissent la stabilité, tandis que les fonctions intelligentes avancées offrent des applications complexes grâce à l'analyse vidéo intelligente.

⊕ CARACTÉRISTIQUES PRINCIPALES

Puissant processeur

Le processeur Intel à plusieurs cœurs offre un traitement de haute performance

Conception industrielle

Le système de redondance de haute qualité garantit une fiabilité supérieure et la sécurité des données

Fonctionnalités riches

Mise à plat du fisheye, PDV, ANPR, basculement N+M

Intelligence supérieure

Les fonctions IVS et de détection faciale garantissent une surveillance efficace

Série Ultra

NVR 4K et H.265 Ultra à 16 disques durs

Modèle	NVR616DR-128-4KS2	NVR616R-128-4KS2
Illustration	 H.265+	 H.265+
Processeur	Processeur Intel quadricœur	Processeur Intel quadricœur
Compression vidéo	H.265+/H.265/H.264+/H.264	H.265+/H.265/H.264+/H.264
Entrées vidéo IP	128 canaux	128 canaux
Entrée/enregistrement max.	384 Mbit/s/384 Mbit/s	384 Mbit/s/384 Mbit/s
Décodage max.	4 canaux à 4K/16 canaux à 1080p	4 canaux à 4K/16 canaux à 1080p
Affichage	2 HDMI, 1 VGA, LCD	2 HDMI, 1 VGA
Nombre de disques durs max.	16 × 8 To	16 × 8 To
RAID	0/1/5/10	0/1/5/10
eSATA/mini SAS	1/1	1/1
Entrée/sortie audio	1/1, bidirectionnelle	1/1, bidirectionnelle
Entrée/sortie d'alarme	16/8	16/8
Ethernet	4 ports Gigabit, 2 interfaces à fibre optique Gigabit	4 ports Gigabit, 2 interfaces à fibre optique Gigabit
PoE	--	--
USB	2 USB 3.0, 2 USB 2.0	2 USB 3.0, 2 USB 2.0
Alimentation	100 à 240 V CA, redondant < 51 W (sans disque dur)	100 à 240 V CA, redondant < 51 W (sans disque dur)
Fonctions principales	Mise à plat du fisheye, suivi intelligent, PDV, N+M	Mise à plat du fisheye, suivi intelligent, PDV, N+M
Intelligence artificielle		
Caméra de protection de périmètre	--	--
Caméra de reconnaissance faciale	--	--
Caméra de métadonnées	--	--
Renseignements généraux		
Caméra IVS	Franchissement de ligne, intrusion, objet abandonné/manquant, changement de scène	Franchissement de ligne, intrusion, objet abandonné/manquant, changement de scène
Caméra de détection faciale	Pris en charge	Pris en charge
Caméra de comptage de personnes	Pris en charge	Pris en charge
Caméra de Heat Map	Pris en charge	Pris en charge
Caméra ANPR	Pris en charge	Pris en charge

ENREGISTREURS VIDÉO RÉSEAU

Série Ultra

NVR 4K et H.265 Ultra à 16 disques durs

Modèle	NVR616D-128-4KS2	NVR616-128-4KS2	NVR616DR-64-4KS2	NVR616R-64-4KS2	NVR616D-64-4KS2	NVR616-64-4KS2
Illustration	 H.265+	 H.265+	 H.265+	 H.265+	 H.265+	 H.265+
Processeur	Processeur Intel quadricœur	Processeur Intel quadricœur	Processeur Intel quadricœur	Processeur Intel quadricœur	Processeur Intel quadricœur	Processeur Intel quadricœur
Compression vidéo	H.265+/H.265/H.264+/H.264	H.265+/H.265/H.264+/H.264	H.265+/H.265/H.264+/H.264	H.265+/H.265/H.264+/H.264	H.265+/H.265/H.264+/H.264	H.265+/H.265/H.264+/H.264
Entrées vidéo IP	128 canaux	128 canaux	64 canaux	64 canaux	64 canaux	64 canaux
Entrée/enregistrement max.	384 Mbit/s/384 Mbit/s	384 Mbit/s/384 Mbit/s	384 Mbit/s/384 Mbit/s	384 Mbit/s/384 Mbit/s	384 Mbit/s/384 Mbit/s	384 Mbit/s/384 Mbit/s
Décodage max.	4 canaux à 4K/16 canaux à 1080p	4 canaux à 4K/16 canaux à 1080p	4 canaux à 4K/16 canaux à 1080p	4 canaux à 4K/16 canaux à 1080p	4 canaux à 4K/16 canaux à 1080p	4 canaux à 4K/16 canaux à 1080p
Affichage	2 HDMI, 1 VGA, LCD	2 HDMI, 1 VGA	2 HDMI, 1 VGA, LCD	2 HDMI, VGA	2 HDMI, 1 VGA, LCD	2 HDMI, 1 VGA
Nombre de disques durs max.	16 x 8 To	16 x 8 To	16 x 8 To	16 x 8 To	16 x 8 To	16 x 8 To
RAID	0/1/5/10	0/1/5/10	0/1/5/10	0/1/5/10	0/1/5/10	0/1/5/10
eSATA/mini SAS	1/1	1/1	1/1	1/1	1/1	1/1
Entrée/sortie audio	1/1, bidirectionnelle	1/1, bidirectionnelle	1/1, bidirectionnelle	1/1, bidirectionnelle	1/1, bidirectionnelle	1/1, bidirectionnelle
Entrée/sortie d'alarme	16/8	16/8	16/8	16/8	16/8	16/8
Ethernet	4 ports Gigabit, 2 interfaces fibre optique Gigabit	4 ports Gigabit, 2 interfaces fibre optique Gigabit	4 ports Gigabit, 2 interfaces fibre optique Gigabit	4 ports Gigabit, 2 interfaces fibre optique Gigabit	4 ports Gigabit, 2 interfaces fibre optique Gigabit	4 ports Gigabit, 2 interfaces fibre optique Gigabit
PoE	--	--	--	--	--	--
USB	2 USB 3.0, 2 USB 2.0	2 USB 3.0, 2 USB 2.0	2 USB 3.0, 2 USB 2.0	2 USB 3.0, 2 USB 2.0	2 USB 3.0, 2 USB 2.0	2 USB 3.0, 2 USB 2.0
Alimentation	100 à 240 V CA < 51 W (sans disque dur)	100 à 240 V CA < 51 W (sans disque dur)	100 à 240 V CA, redondant < 51 W (sans disque dur)	100 à 240 V CA, redondant < 51 W (sans disque dur)	100 à 240 V CA < 51 W (sans disque dur)	100 à 240 V CA < 51 W (sans disque dur)
Fonctions principales	Mise à plat du fisheye, suivi intelligent, PDV, N+M	Mise à plat du fisheye, suivi intelligent, PDV, N+M	Mise à plat du fisheye, suivi intelligent, PDV, N+M	Mise à plat du fisheye, suivi intelligent, PDV, N+M	Mise à plat du fisheye, suivi intelligent, PDV, N+M	Mise à plat du fisheye, suivi intelligent, PDV, N+M
Intelligence artificielle						
Caméra de protection de périmètre	--	--	--	--	--	--
Caméra de reconnaissance faciale	--	--	--	--	--	--
Caméra de métadonnées	--	--	--	--	--	--
Renseignements généraux						
Caméra IVS	Franchissement de ligne, intrusion, objet abandonné/manquant, changement de scène	Franchissement de ligne, intrusion, objet abandonné/manquant, changement de scène	Franchissement de ligne, intrusion, objet abandonné/manquant, changement de scène	Franchissement de ligne, intrusion, objet abandonné/manquant, changement de scène	Franchissement de ligne, intrusion, objet abandonné/manquant, changement de scène	Franchissement de ligne, intrusion, objet abandonné/manquant, changement de scène
Caméra de détection faciale	Pris en charge	Pris en charge	Pris en charge	Pris en charge	Pris en charge	Pris en charge
Caméra de comptage de personnes	Pris en charge	Pris en charge	Pris en charge	Pris en charge	Pris en charge	Pris en charge
Caméra de Heat Map	Pris en charge	Pris en charge	Pris en charge	Pris en charge	Pris en charge	Pris en charge
Caméra ANPR	Pris en charge	Pris en charge	Pris en charge	Pris en charge	Pris en charge	Pris en charge

ENREGISTREURS VIDÉO RÉSEAU

ENREGISTREUR VIDÉO RÉSEAU

Série Ultra

NVR 4K et H.265 Ultra à 8 disques durs

Modèle	NVR608R-128-4KS2	NVR608-128-4KS2	NVR608R-64-4KS2	NVR608-64-4KS2	NVR608-32-4KS2
Illustration	 H.265+	 H.265+	 H.265+	 H.265+	 H.265+
Processeur	Processeur Intel quadricœur	Processeur Intel quadricœur	Processeur Intel quadricœur	Processeur Intel quadricœur	Processeur Intel bicœur
Compression vidéo	H.265+/H.265/H.264+/H.264	H.265+/H.265/H.264+/H.264	H.265+/H.265/H.264+/H.264	H.265+/H.265/H.264+/H.264	H.265+/H.265/H.264+/H.264
Entrées vidéo IP	128 canaux	128 canaux	64 canaux	64 canaux	32 canaux
Entrée/enregistrement max.	384 Mbit/s/384 Mbit/s	384 Mbit/s/384 Mbit/s	384 Mbit/s/384 Mbit/s	384 Mbit/s/384 Mbit/s	384 Mbit/s/384 Mbit/s
Décodage max.	4 canaux à 4K/16 canaux à 1080p	4 canaux à 4K/16 canaux à 1080p	4 canaux à 4K/16 canaux à 1080p	4 canaux à 4K/16 canaux à 1080p	16 canaux à 1080p
Affichage	2 HDMI, 1 VGA	2 HDMI, 1 VGA	2 HDMI, 1 VGA	2 HDMI, 1 VGA	2 HDMI, 1 VGA
Nombre de disques durs max.	8 × 8 To	8 × 8 To	8 × 8 To	8 × 8 To	8 × 8 To
RAID	0/1/5/10	0/1/5/10	0/1/5/10	0/1/5/10	0/1/5/10
eSATA/mini SAS	1/-	1/-	1/-	1/-	1/-
Entrée/sortie audio	1/1, bidirectionnelle	1/1, bidirectionnelle	1/1, bidirectionnelle	1/1, bidirectionnelle	1/1, bidirectionnelle
Entrée/sortie d'alarme	16/8	16/8	16/8	16/8	16/8
Ethernet	2 ports Gigabit	2 ports Gigabit	2 ports Gigabit	2 ports Gigabit	2 ports Gigabit
PoE	--	--	--	--	--
USB	2 USB 3.0, 2 USB 2.0	2 USB 3.0, 2 USB 2.0	2 USB 3.0, 2 USB 2.0	2 USB 3.0, 2 USB 2.0	2 USB 3.0, 2 USB 2.0
Alimentation	100 à 240 V CA, redondant < 40 W (sans disque dur)	100 à 240 V CA < 40 W (sans disque dur)	100 à 240 V CA, redondant < 40 W (sans disque dur)	100 à 240 V CA < 40 W (sans disque dur)	100 à 240 V CA < 40 W (sans disque dur)
Fonctions principales	Mise à plat du disque, suivi intelligent, PDV, N+M	Mise à plat du disque, suivi intelligent, PDV, N+M	Mise à plat du disque, suivi intelligent, PDV, N+M	Mise à plat du disque, suivi intelligent, PDV, N+M	Mise à plat du disque, suivi intelligent, PDV, N+M
Intelligence artificielle					
Caméra de protection de périmètre	--	--	--	--	--
Caméra de reconnaissance faciale	--	--	--	--	--
Caméra de métadonnées	--	--	--	--	--
Renseignements généraux					
Caméra IVS	Franchissement de ligne, intrusion, objet abandonné/manquant, changement de scène	Franchissement de ligne, intrusion, objet abandonné/manquant, changement de scène	Franchissement de ligne, intrusion, objet abandonné/manquant, changement de scène	Franchissement de ligne, intrusion, objet abandonné/manquant, changement de scène	Franchissement de ligne, intrusion, objet abandonné/manquant, changement de scène
Caméra de détection faciale	Pris en charge	Pris en charge	Pris en charge	Pris en charge	Pris en charge
Caméra de comptage de personnes	Pris en charge	Pris en charge	Pris en charge	Pris en charge	Pris en charge
Caméra de Heat Map	Pris en charge	Pris en charge	Pris en charge	Pris en charge	Pris en charge
Caméra ANPR	Pris en charge	Pris en charge	Pris en charge	Pris en charge	Pris en charge

Série Pro AI

La série Pro AI est le meilleur choix pour les solutions d'intelligence artificielle de moyenne à grande échelle nécessitant plusieurs types d'applications d'intelligence artificielle. Cette série adopte des algorithmes d'apprentissage profond qui ciblent principalement les personnes et les véhicules, fournissant aux utilisateurs finaux une souplesse et une précision supérieures. Dotée de la protection de périmètre, de métadonnées et de la reconnaissance faciale, cette série vise à fournir une fonction de prévention des risques et des alarmes d'événements en temps réel.

⊕ CARACTÉRISTIQUES PRINCIPALES

Protection de périmètre

Filtre les fausses alarmes causées par les animaux, le bruissement des feuilles, les lumières vives, etc., ce qui améliore la précision de l'alarme

Reconnaissance faciale

Prend en charge l'enregistrement des visages avec des données structurées et vérification très précise en temps réel pour trouver le visage doté des caractéristiques ciblées

Métadonnées

Informations sur les attributs extraits d'un objet cible, y compris humain/visage humain/véhicule motorisé/véhicule non motorisé









Fonctionnalités riches

ePoE et EoC, PDV, P2P, ANPR

Logiciel SkyHawk™ Health Management

- Protège activement la sécurité des données
- Logiciel intégré pour la prévention et l'intervention
- Analyse des paramètres du disque pour prendre les mesures nécessaires

Série Pro AI

Modèle	NVR5864-I	NVR5832-I	NVR5432-16P-I	NVR5216-16P-I	NVR5216-8P-I
Illustration	 	 	 	 	 
Processeur	Processeur multicœur intégré	Processeur multicœur intégré	Processeur multicœur intégré	Processeur multicœur intégré	Processeur multicœur intégré
Compression vidéo	H.265+/H.265/H.264+/H.264	H.265+/H.265/H.264+/H.264	H.265+/H.265/H.264+/H.264	H.265+/H.265/H.264+/H.264	H.265+/H.265/H.264+/H.264
Entrées vidéo IP	64 canaux	32 canaux	32 canaux	16 canaux	16 canaux
Entrée/enregistrement max.	320 Mbit/s/320 Mbit/s	320 Mbit/s/320 Mbit/s	320 Mbit/s/320 Mbit/s	320 Mbit/s/320 Mbit/s	320 Mbit/s/320 Mbit/s
Décodage max.	16 canaux à 1080p	16 canaux à 1080p	16 canaux à 1080p	16 canaux à 1080p	16 canaux à 1080p
Affichage	2 HDMI, 1 VGA	2 HDMI, 1 VGA	2 HDMI, 1 VGA	1 HDMI, 1 VGA	1 HDMI, 1 VGA
Nombre de disques durs max.	8 x 8 To	8 x 8 To	4 x 8 To	2 x 8 To	2 x 8 To
RAID	--	--	--	--	--
eSATA/mini SAS	1/-	1/-	1/-	--	--
Entrée/sortie audio	1/1, bidirectionnelle	1/1, bidirectionnelle	1/1, bidirectionnelle	1/1, bidirectionnelle	1/1, bidirectionnelle
Entrée/sortie d'alarme	16/6	16/6	16/6	4/2	4/2
Ethernet	2 ports Gigabit	2 ports Gigabit	1 port Gigabit	1 port Gigabit	1 port Gigabit
PoE	--	--	16 ports (IEEE802.3at/af) Les ports PoE 1 à 8 prennent en charge ePoE et EoC, 150 W max.	16 ports (IEEE802.3at/af) Les ports PoE 1 à 8 prennent en charge ePoE et EoC, 130 W max.	8 ports (IEEE802.3at/af) Les ports PoE 1 à 8 prennent en charge ePoE et EoC, 130 W max.
USB	2 USB 3.0, 2 USB 2.0	2 USB 3.0, 2 USB 2.0	2 USB 3.0, 1 USB 2.0	1 USB 3.0, 1 USB 2.0	1 USB 3.0, 1 USB 2.0
Alimentation	100 à 240 V CA < 16,1 W (sans disque dur)	100 à 240 V CA < 16,1 W (sans disque dur)	100 à 240 V CA < 21,1 W (sans disque dur)	100 à 240 V CA < 16,5 W (sans disque dur)	100 à 240 V CA < 15,6 W (sans disque dur)
Fonctions principales	PDV, P2P	PDV, P2P	PDV, plug-and-play, P2P	PDV, plug-and-play, P2P	PDV, plug-and-play, P2P
Intelligence artificielle					
Appareil de protection de périmètre	Jusqu'à 16 canaux Protection de périmètre	Jusqu'à 16 canaux Protection de périmètre	Jusqu'à 16 canaux Protection de périmètre	Jusqu'à 16 canaux Protection de périmètre	Jusqu'à 16 canaux Protection de périmètre
Appareil de reconnaissance faciale	Jusqu'à 16 canaux de reconnaissance faciale avec une caméra FD ; jusqu'à 4 canaux de reconnaissance faciale avec une caméra normale ; 20 bases de données d'images de visages avec jusqu'à 100 000 images de visages au total				
Appareil de métadonnées	Métadonnées du visage humain/du corps humain/des véhicules motorisés/des véhicules non motorisés				
Recherche d'images	Recherche par images de visages	Recherche par images de visages	Recherche par images de visages	Recherche par images de visages	Recherche par images de visages
Renseignements généraux					
Caméra IVS	Franchissement de ligne, intrusion, objet abandonné/manquant, changement de scène				
Caméra de détection faciale	Pris en charge	Pris en charge	Pris en charge	Pris en charge	Pris en charge
Caméra de comptage de personnes	Pris en charge	Pris en charge	Pris en charge	Pris en charge	Pris en charge
Caméra de Heat Map	Pris en charge	Pris en charge	Pris en charge	Pris en charge	Pris en charge
Caméra ANPR	Pris en charge	Pris en charge	Pris en charge	Pris en charge	Pris en charge

ENREGISTREURS VIDÉO RÉSEAU

Série Pro

La série Pro est un choix parfait pour les moyennes et grandes entreprises et les projets où une fiabilité supérieure et la flexibilité sont nécessaires. La technologie innovante H.265+ et des fonctions spéciales telles que mise à plat du fisheye, ANPR et TPV, améliorent davantage la surveillance.

⊕ CARACTÉRISTIQUES PRINCIPALES

Puissant processeur

Le processeur ARM Cortex A17 quadricœur offre 4 canaux à 4K/16 canaux à 1080p

H.265+

L'encodage avancé permet de réduire de plus de 70 % la bande passante et le stockage

Fonctionnalités riches

Mise à plat du fisheye, PDV, ANPR, P2P

Intelligence supérieure







Les fonctions IVS et de détection faciale garantissent une surveillance efficace

Logiciel SkyHawk™ Health Management

- Protège activement la sécurité des données
- Logiciel intégré pour la prévention et l'intervention
- Analyse des paramètres du disque pour prendre les mesures nécessaires

Série Pro

NVR 4K et H.265 professionnel à 8 disques durs

Modèle	NVR5832-4KS2	NVR5816-4KS2	NVR5816-16P-4KS2E
Illustration	 	 	  
Processeur	Processeur ARM quadricœur	Processeur ARM quadricœur	Processeur ARM quadricœur
Compression vidéo	H.265+/H.265/H.264+/H.264	H.265+/H.265/H.264+/H.264	H.265+/H.265/H.264+/H.264
Entrées vidéo IP	32 canaux	16 canaux	16 canaux
Entrée/enregistrement max.	320 Mbit/s/320 Mbit/s	320 Mbit/s/320 Mbit/s	320 Mbit/s/320 Mbit/s
Décodage max.	4 canaux à 8 MP/16 canaux à 1080p	4 canaux à 8 MP/16 canaux à 1080p	4 canaux à 8 MP/16 canaux à 1080p
Affichage	2 HDMI, 2 VGA	2 HDMI, 2 VGA	2 HDMI, 2 VGA
Nombre de disques durs max.	8 x 10 To	8 x 10 To	8 x 10 To
RAID	--	--	--
eSATA/mini SAS	1/-	1/-	1/-
Entrée/sortie audio	1/2, bidirectionnelle	1/2, bidirectionnelle	1/2, bidirectionnelle
Entrée/sortie d'alarme	16/6	16/6	16/6
Ethernet	2 ports Gigabit	2 ports Gigabit	1 port Gigabit
PoE	--	--	16 ports (IEEE802.3at/af) 150 W max. Les ports PoE 1 à 8 prennent en charge ePoE et EoC
USB	2 USB 3.0, 2 USB 2.0	2 USB 3.0, 2 USB 2.0	2 USB 3.0, 2 USB 2.0
Alimentation	100 à 240 V CA < 16,7 W (sans disque dur)	100 à 240 V CA < 16,7 W (sans disque dur)	100 à 240 V CA < 17,5 W (sans disque dur)
Fonctions principales	Mise à plat du fisheye, PDV, P2P	Mise à plat du fisheye, PDV, P2P	Mise à plat du fisheye, PDV, P2P, plug-and-play
Intelligence artificielle			
Caméra de protection de périmètre	Pris en charge	Pris en charge	Pris en charge
Caméra de reconnaissance faciale	Pris en charge	Pris en charge	Pris en charge
Caméra de métadonnées	Pris en charge	Pris en charge	Pris en charge
Renseignements généraux			
Caméra IVS	Franchissement de ligne, intrusion, objet abandonné/manquant, changement de scène	Franchissement de ligne, intrusion, objet abandonné/manquant, changement de scène	Franchissement de ligne, intrusion, objet abandonné/manquant, changement de scène
Caméra de détection faciale	Pris en charge	Pris en charge	Pris en charge
Caméra de comptage de personnes	Pris en charge	Pris en charge	Pris en charge
Caméra de Heat Map	Pris en charge	Pris en charge	Pris en charge
Caméra ANPR	Pris en charge	Pris en charge	Pris en charge











Le SkyHawk Health Management (SHM) est un logiciel permet de surveiller l'état d'un disque dur. Il a été co-développé avec Seagate.

ENREGISTREURS VIDÉO RÉSEAU

Série Pro

NVR 4K et H.265 professionnel à 4 disques durs

NVR 4K et H.265 professionnel à 2 disques durs

Modèle	NVR5432-4KS2	NVR5416-4KS2	NVR5424-24P-4KS2	NVR5416-16P-4KS2E	NVR5232-4KS2
Illustration	 	 	 	 	 
Processeur	Processeur ARM quadricœur	Processeur ARM quadricœur	Processeur ARM quadricœur	Processeur ARM quadricœur	Processeur ARM quadricœur
Compression vidéo	H.265+/H.265/H.264+/H.264	H.265+/H.265/H.264+/H.264	H.265+/H.265/H.264+/H.264	H.265+/H.265/H.264+/H.264	H.265+/H.265/H.264+/H.264
Entrées vidéo IP	32 canaux	16 canaux	24 canaux	16 canaux	32 canaux
Entrée/enregistrement max.	320 Mbit/s/320 Mbit/s	320 Mbit/s/320 Mbit/s	320 Mbit/s/320 Mbit/s	320 Mbit/s/320 Mbit/s	320 Mbit/s/320 Mbit/s
Décodage max.	4 canaux à 8 MP/16 canaux à 1080p	4 canaux à 8 MP/16 canaux à 1080p	4 canaux à 8 MP/16 canaux à 1080p	4 canaux à 8 MP/16 canaux à 1080p	4 canaux à 8 MP/16 canaux à 1080p
Affichage	2 HDMI, 2 VGA	2 HDMI, 2 VGA	2 HDMI, 1 VGA	2 HDMI, 2 VGA	1 HDMI, 1 VGA
Nombre de disques durs max.	4 x 10 To	4 x 10 To	4 x 10 To	4 x 10 To	2 x 10 To
RAID	--	--	--	--	--
eSATA/mini SAS	1/-	1/-	1/-	1/-	--
Entrée/sortie audio	1/2, bidirectionnelle	1/2, bidirectionnelle	1/1, bidirectionnelle	1/2, bidirectionnelle	1/1, bidirectionnelle
Entrée/sortie d'alarme	16/6	16/6	16/6	16/6	4/2
Ethernet	2 ports Gigabit	2 ports Gigabit	1 port Gigabit	1 port Gigabit	1 port Gigabit
PoE	--	--	24 ports (IEEE802.3at/af) 210 W max.	16 ports (IEEE802.3at/af) 150 W max. Les ports PoE 1 à 8 prennent en charge ePoE et EoC	--
USB	2 USB 3.0, 1 USB 2.0	2 USB 3.0, 1 USB 2.0	2 USB 3.0, 1 USB 2.0	2 USB 3.0, 1 USB 2.0	1 USB 3.0, 1 USB 2.0
Alimentation	100 à 240 V CA < 16,7 W (sans disque dur)	100 à 240 V CA < 16,7 W (sans disque dur)	100 à 240 V CA < 18 W (sans disque dur)	100 à 240 V CA < 17,5 W (sans disque dur)	12 V CC/4 A < 9,5 W (sans disque dur)
Fonctions principales	Mise à plat du fisheye, PDV, P2P	Mise à plat du fisheye, PDV, P2P	Mise à plat du fisheye, PDV, P2P, plug-and-play	Mise à plat du fisheye, PDV, P2P, plug-and-play	Mise à plat du fisheye, PDV, P2P
Intelligence artificielle					
Caméra de protection de périmètre	Pris en charge	Pris en charge	Pris en charge	Pris en charge	Pris en charge
Caméra de reconnaissance faciale	Pris en charge	Pris en charge	Pris en charge	Pris en charge	Pris en charge
Caméra de métadonnées	Pris en charge	Pris en charge	Pris en charge	Pris en charge	Pris en charge
Renseignements généraux					
Caméra IVS	Franchissement de ligne, intrusion, objet abandonné/manquant, changement de scène	Franchissement de ligne, intrusion objet abandonné/manquant, changement de scène	Franchissement de ligne, intrusion objet abandonné/manquant, changement de scène	Franchissement de ligne, intrusion objet abandonné/manquant, changement de scène	Franchissement de ligne, intrusion objet abandonné/manquant, changement de scène
Caméra de détection faciale	Pris en charge	Pris en charge	Pris en charge	Pris en charge	Pris en charge
Caméra de comptage de personnes	Pris en charge	Pris en charge	Pris en charge	Pris en charge	Pris en charge
Caméra de Heat Map	Pris en charge	Pris en charge	Pris en charge	Pris en charge	Pris en charge
Caméra ANPR	Pris en charge	Pris en charge	Pris en charge	Pris en charge	Pris en charge

ENREGISTREURS VIDÉO RÉSEAU

ENREGISTREURS VIDÉO RÉSEAU

Série Pro

NVR 4K et H.265 professionnel à 2 disques durs

Modèle	NVR5216-4KS2	NVR5208-4KS2	NVR5224-24P-4KS2	NVR5216-16P-4KS2E	NVR5216-8P-4KS2E	NVR5208-8P-4KS2E
Illustration	 	 	 	 	 	 
Processeur	Processeur ARM quadricœur	Processeur ARM quadricœur	Processeur ARM quadricœur	Processeur ARM quadricœur	Processeur ARM quadricœur	Processeur ARM quadricœur
Compression vidéo	H.265+/H.265/H.264+/H.264	H.265+/H.265/H.264+/H.264	H.265+/H.265/H.264+/H.264	H.265+/H.265/H.264+/H.264	H.265+/H.265/H.264+/H.264	H.265+/H.265/H.264+/H.264
Entrées vidéo IP	16 canaux	8 canaux	24 canaux	16 canaux	16 canaux	8 canaux
Entrée/enregistrement max.	320 Mbit/s/320 Mbit/s	320 Mbit/s/320 Mbit/s	320 Mbit/s/320 Mbit/s	320 Mbit/s/320 Mbit/s	320 Mbit/s/320 Mbit/s	320 Mbit/s/320 Mbit/s
Décodage max.	4 canaux à 8 MP/16 canaux à 1080p	4 canaux à 8 MP/16 canaux à 1080p	4 canaux à 8 MP/16 canaux à 1080p	4 canaux à 8 MP/16 canaux à 1080p	4 canaux à 8 MP/16 canaux à 1080p	4 canaux à 8 MP/16 canaux à 1080p
Affichage	1 HDMI, 1 VGA	1 HDMI, 1 VGA	1 HDMI, 1 VGA	1 HDMI, 1 VGA	1 HDMI, 1 VGA	1 HDMI, 1 VGA
Nombre de disques durs max.	2 x 10 To	2 x 10 To	2 x 10 To	2 x 10 To	2 x 10 To	2 x 10 To
RAID	--	--	--	--	--	--
eSATA/mini SAS	--	--	--	--	--	--
Entrée/sortie audio	1/1, bidirectionnelle	1/1, bidirectionnelle	1/1, bidirectionnelle	1/1, bidirectionnelle	1/1, bidirectionnelle	1/1, bidirectionnelle
Entrée/sortie d'alarme	4/2	4/2	4/2	4/2	4/2	4/2
Ethernet	1 port Gigabit	1 port Gigabit	1 port Gigabit	1 port Gigabit	1 port Gigabit	1 port Gigabit
PoE	--	--	24 ports (IEEE802.3at/af) 210 W max.	16 ports (IEEE802.3at/af) 130 W max. Les ports PoE 1 à 8 prennent en charge ePoE et EoC	8 ports (IEEE802.3at/af) 130 W max. Les ports PoE 1 à 8 prennent en charge ePoE et EoC	8 ports (IEEE802.3at/af) 130 W max. Les ports PoE 1 à 8 prennent en charge ePoE et EoC
USB	1 USB 3.0, 1 USB 2.0	1 USB 3.0, 1 USB 2.0	1 USB 3.0, 1 USB 2.0	1 USB 3.0, 1 USB 2.0	1 USB 3.0, 1 USB 2.0	1 USB 3.0, 1 USB 2.0
Alimentation	12 V CC/4 A < 9,5 W (sans disque dur)	12 V CC/4 A < 9,5 W (sans disque dur)	100 à 240 V CA < 16 W (sans disque dur)	100 à 240 V CA < 15,2 W (sans disque dur)	100 à 240 V CA < 14,5 W (sans disque dur)	100 à 240 V CA < 14,5 W (sans disque dur)
Fonctions principales	Mise à plat du fisheye, PDV, P2P	Mise à plat du fisheye, PDV, P2P	Mise à plat du fisheye, PDV, P2P Plug-and-play	Mise à plat du fisheye, PDV, P2P Plug-and-play	Mise à plat du fisheye, PDV, P2P Plug-and-play	Mise à plat du fisheye, PDV, P2P Plug-and-play
Intelligence artificielle						
Caméra de protection de périmètre	Pris en charge	Pris en charge	Pris en charge	Pris en charge	Pris en charge	Pris en charge
Caméra de reconnaissance faciale	Pris en charge	Pris en charge	Pris en charge	Pris en charge	Pris en charge	Pris en charge
Caméra de métadonnées	Pris en charge	Pris en charge	Pris en charge	Pris en charge	Pris en charge	Pris en charge
Renseignements généraux						
Caméra IVS	Franchissement de ligne, intrusion, objet abandonné/manquant, changement de scène	Franchissement de ligne, intrusion, objet abandonné/manquant, changement de scène	Franchissement de ligne, intrusion, objet abandonné/manquant, changement de scène	Franchissement de ligne, intrusion, objet abandonné/manquant, changement de scène	Franchissement de ligne, intrusion, objet abandonné/manquant, changement de scène	Franchissement de ligne, intrusion, objet abandonné/manquant, changement de scène
Caméra de détection faciale	Pris en charge	Pris en charge	Pris en charge	Pris en charge	Pris en charge	Pris en charge
Caméra de comptage de personnes	Pris en charge	Pris en charge	Pris en charge	Pris en charge	Pris en charge	Pris en charge
Caméra de Heat Map	Pris en charge	Pris en charge	Pris en charge	Pris en charge	Pris en charge	Pris en charge
Caméra ANPR	Pris en charge	Pris en charge	Pris en charge	Pris en charge	Pris en charge	Pris en charge

ENREGISTREURS VIDÉO RÉSEAU

Série Lite AI

En tant que solution d'entrée de gamme, les produits de la série Lite AI offrent le meilleur rapport qualité/prix. Il s'agit du premier choix des PME/PMI. Dotée de la protection de périmètre et de la reconnaissance faciale, cette série vise à fournir une fonction de prévention des risques et des alarmes d'événements en temps réel.

⊕ CARACTÉRISTIQUES PRINCIPALES

Protection de périmètre

Filtre les fausses alarmes causées par les animaux, le bruissement des feuilles, les lumières vives, etc., ce qui améliore la précision de l'alarme

Reconnaissance faciale

Prend en charge l'enregistrement des visages avec des données structurées et vérification très précise en temps réel pour trouver le visage doté des caractéristiques ciblées

Autres caractéristiques

ePoE et EoC, P2P, ANPR

Logiciel SkyHawk™ Health Management

- Protège activement la sécurité des données
- Logiciel intégré pour la prévention et l'intervention
- Analyse des paramètres du disque pour prendre les mesures nécessaires

Série Lite AI



Série Lite AI

Modèle	NVR4832-I	NVR4416-16P-I
Illustration	  	  
Processeur	Processeur multicœur intégré	Processeur multicœur intégré
Compression vidéo	H.265+/H.264+	H.265+/H.264+
Entrées vidéo IP	32 canaux	16 canaux
Entrée/enregistrement max.	200 Mbit/s/200 Mbit/s	200 Mbit/s/200 Mbit/s
Décodage max.	8 canaux à 1080p	8 canaux à 1080p
Affichage	1 HDMI, 1 VGA	1 HDMI, 1 VGA
Nombre de disques durs max.	8 x 8 To	4 x 8 To
RAID	--	--
eSATA/mini SAS	--	--
Entrée/sortie audio	1/1, bidirectionnelle	1/1, bidirectionnelle
Entrée/sortie d'alarme	16/4	16/4
Ethernet	2 ports Gigabit	1 port Gigabit
PoE	--	16 ports (IEEE802.3at/af) Les ports PoE 1 à 8 prennent en charge ePoE et EoC 150 W max.
USB	1 USB 3.0, 2 USB 2.0	1 USB 3.0, 1 USB 2.0
Alimentation	100 à 240 V CA < 7,4 W (sans disque dur)	100 à 240 V CA < 8,2 W (sans disque dur)
Fonctions principales	P2P	Plug-and-play, P2P
Intelligence artificielle		
Appareil de protection de périmètre	Protection de périmètre jusqu'à 4 canaux	Protection de périmètre jusqu'à 4 canaux
Appareil de reconnaissance faciale	Jusqu'à 8 canaux de reconnaissance faciale avec une caméra FD ; jusqu'à 2 canaux de reconnaissance faciale avec une caméra normale ; 10 bases de données d'images de visages avec jusqu'à 20 000 images de visages au total	Jusqu'à 8 canaux de reconnaissance faciale avec une caméra FD ; jusqu'à 2 canaux de reconnaissance faciale avec une caméra normale ; 10 bases de données d'images de visages avec jusqu'à 20 000 images de visages au total
Appareil de métadonnées	--	--
Recherche d'images	Recherche par images de visages	Recherche par images de visages
Renseignements généraux		
Caméra IVS	Franchissement de ligne, intrusion, objet abandonné/manquant, changement de scène	Franchissement de ligne, intrusion, objet abandonné/manquant, changement de scène
Caméra de détection faciale	Pris en charge	Pris en charge
Caméra de comptage de personnes	Pris en charge	Pris en charge
Caméra de Heat Map	Pris en charge	Pris en charge
Caméra ANPR	Pris en charge	Pris en charge

ENREGISTREURS VIDÉO RÉSEAU

Série Lite AI

Série Lite AI

Modèle	NVR4432-I	NVR4216-16P-I	NVR4216-I	NVR4208-8P-I
Illustration				
Processeur	Processeur multicœur intégré	Processeur multicœur intégré	Processeur multicœur intégré	Processeur multicœur intégré
Compression vidéo	H.265+/H.264+	H.265+/H.264+	H.265+/H.264+	H.265+/H.264+
Entrées vidéo IP	32 canaux	16 canaux	16 canaux	8 canaux
Entrée/enregistrement max.	200 Mbit/s/200 Mbit/s	200 Mbit/s/200 Mbit/s	200 Mbit/s/200 Mbit/s	200 Mbit/s/200 Mbit/s
Décodage max.	8 canaux à 1080p	8 canaux à 1080p	8 canaux à 1080p	8 canaux à 1080p
Affichage	1 HDMI, 1 VGA	1 HDMI, 1 VGA	1 HDMI, 1 VGA	1 HDMI, 1 VGA
Nombre de disques durs max.	4 x 8 To	2 x 8 To	2 x 8 To	2 x 8 To
RAID	--	--	--	--
eSATA/mini SAS	--	--	--	--
Entrée/sortie audio	1/1, bidirectionnelle	1/1, bidirectionnelle	1/1, bidirectionnelle	1/1, bidirectionnelle
Entrée/sortie d'alarme	16/4	4/2	4/2	4/2
Ethernet	2 ports Gigabit	1 port Gigabit	1 port Gigabit	1 port Gigabit
PoE	--	16 ports (IEEE802.3at/af) Les ports PoE 1 à 8 prennent en charge ePoE et EoC 130 W max.	--	8 ports (IEEE802.3at/af) Les ports PoE 1 à 8 prennent en charge ePoE et EoC 130 W max.
USB	1 USB 3.0, 1 USB 2.0	2 USB 2.0	2 USB 2.0	2 USB 2.0
Alimentation	100 à 240 V CA < 7,0 W (sans disque dur)	100 à 240 V CA < 6,1 W (sans disque dur)	12 V CC/4 A < 2,9 W (sans disque dur)	100 à 240 V CA < 6 W (sans disque dur)
Fonctions principales	P2P	Plug-and-play, P2P	P2P	Plug-and-play, P2P
Intelligence artificielle				
Appareil de protection de périmètre	Protection de périmètre jusqu'à 4 canaux	Protection de périmètre jusqu'à 4 canaux	Protection de périmètre jusqu'à 4 canaux	Protection de périmètre jusqu'à 4 canaux
Appareil de reconnaissance faciale	Jusqu'à 8 canaux de reconnaissance faciale avec une caméra FD ; jusqu'à 2 canaux de reconnaissance faciale avec une caméra normale ; 10 bases de données d'images de visages avec jusqu'à 20 000 images de visages au total		Jusqu'à 8 canaux de reconnaissance faciale avec une caméra FD ; jusqu'à 2 canaux de reconnaissance faciale avec une caméra normale ; 10 bases de données d'images de visages avec jusqu'à 20 000 images de visages au total	
Appareil de métadonnées	--	--	--	--
Recherche d'images	Recherche par images de visages	Recherche par images de visages	Recherche par images de visages	Recherche par images de visages
Renseignements généraux				
Caméra IVS	Franchissement de ligne, intrusion, objet abandonné/manquant, changement de scène		Franchissement de ligne, intrusion, objet abandonné/manquant, changement de scène	
Caméra de détection faciale	Pris en charge	Pris en charge	Pris en charge	Pris en charge
Caméra de comptage de personnes	Pris en charge	Pris en charge	Pris en charge	Pris en charge
Caméra de Heat Map	Pris en charge	Pris en charge	Pris en charge	Pris en charge
Caméra ANPR	Pris en charge	Pris en charge	Pris en charge	Pris en charge

ENREGISTREURS VIDÉO RÉSEAU

Série Lite H.265

La série Lite H.265 est conçue pour le meilleur rapport qualité-prix et l'assurance qualité de Dahua. La gamme est dotée de technologies d'encodage H.265+ et d'économie d'énergie qui permettent de réduire les coûts.

⊕ CARACTÉRISTIQUES PRINCIPALES

Technologie verte

Le processeur ARM Cortex 4K offre des fonctions d'économie d'énergie perfectionnées

H.265+

L'encodage avancé permet de réduire de plus de 70 % la bande passante et le stockage

Vaste choix

Gamme complète de produits de tous les niveaux

Configuration simple



Installation plug-and-play, P2P et application intelligente pour une surveillance sans soucis

Logiciel SkyHawk™ Health Management

- Protège activement la sécurité des données
- Logiciel intégré pour la prévention et l'intervention
- Analyse des paramètres du disque pour prendre les mesures nécessaires

Série Lite H.265

NVR H.265 et Lite 4K à 8 disques durs

Modèle	NVR4832-4KS2	NVR4816-4KS2	NVR4816-16P-4KS2
Illustration	 	 	 
Processeur	Processeur ARM quadricœur	Processeur ARM quadricœur	Processeur ARM quadricœur
Compression vidéo	H.265+/H.265/H.264+/H.264	H.265+/H.265/H.264+/H.264	H.265+/H.265/H.264+/H.264
Entrées vidéo IP	32 canaux	16 canaux	16 canaux
Entrée/enregistrement max.	200 Mbit/s/200 Mbit/s	200 Mbit/s/200 Mbit/s	200 Mbit/s/200 Mbit/s
Décodage max.	2 canaux à 8 MP/8 canaux à 1080p	2 canaux à 8 MP/8 canaux à 1080p	2 canaux à 8 MP/8 canaux à 1080p
Affichage	HDMI, VGA	HDMI, VGA	HDMI, VGA
Nombre de disques durs max.	8 x 6 To	8 x 6 To	8 x 6 To
RAID	--	--	--
eSATA/mini SAS	--	--	--
Entrée/sortie audio	1/1, bidirectionnelle	1/1, bidirectionnelle	1/1, bidirectionnelle
Entrée/sortie d'alarme	16/4	16/4	16/4
Ethernet	2 ports Gigabit	2 ports Gigabit	1 port Gigabit
PoE	--	--	16 ports (IEEE802.3at/af) 150 W max.
USB	1 USB 3.0, 2 USB 2.0	1 USB 3.0, 2 USB 2.0	1 USB 3.0, 2 USB 2.0
Alimentation	100 à 240 V CA < 12 W (sans disque dur)	100 à 240 V CA < 12 W (sans disque dur)	100 à 240 V CA < 14,1 W (sans disque dur)
Fonctions principales	P2P	P2P	Plug-and-play, P2P
Intelligence artificielle			
Caméra de protection de périmètre	Pris en charge	Pris en charge	Pris en charge
Caméra de reconnaissance faciale	--	--	--
Caméra de métadonnées	--	--	--
Renseignements généraux			
Caméra IVS	Franchissement de ligne, intrusion, objet abandonné/manquant, changement de scène	Franchissement de ligne, intrusion, objet abandonné/manquant, changement de scène	Franchissement de ligne, intrusion, objet abandonné/manquant, changement de scène
Caméra de détection faciale	Pris en charge	Pris en charge	Pris en charge
Caméra de comptage de personnes	Pris en charge	Pris en charge	Pris en charge
Caméra de Heat Map	Pris en charge	Pris en charge	Pris en charge
Caméra ANPR	--	--	--

ENREGISTREURS VIDÉO RÉSEAU

Série Lite H.265

NVR H.265 et Lite 4K à 4 disques durs

NVR H.265 et Lite 4K à 2 disques durs















Modèle	NVR4432-4KS2	NVR4416-4KS2	NVR4416-16P-4KS2	NVR4232-4KS2	NVR4216-4KS2	NVR4208-4KS2
Illustration	 	 	 	 	 	 
Processeur	Processeur ARM quadricœur	Processeur ARM quadricœur	Processeur ARM quadricœur	Processeur ARM quadricœur	Processeur ARM quadricœur	Processeur ARM quadricœur
Compression vidéo	H.265+/H.265/H.264+/H.264	H.265+/H.265/H.264+/H.264	H.265+/H.265/H.264+/H.264	H.265+/H.265/H.264+/H.264	H.265+/H.265/H.264+/H.264	H.265+/H.265/H.264+/H.264
Entrées vidéo IP	32 canaux	16 canaux	16 canaux	32 canaux	16 canaux	8 canaux
Entrée/enregistrement max.	200 Mbit/s/200 Mbit/s	200 Mbit/s/200 Mbit/s	200 Mbit/s/200 Mbit/s	200 Mbit/s/200 Mbit/s	200 Mbit/s/200 Mbit/s	200 Mbit/s/200 Mbit/s
Décodage max.	2 canaux à 8 MP/8 canaux à 1080p	2 canaux à 8 MP/8 canaux à 1080p	2 canaux à 8 MP/8 canaux à 1080p	2 canaux à 8 MP/8 canaux à 1080p	2 canaux à 8 MP/8 canaux à 1080p	2 canaux à 8 MP/8 canaux à 1080p
Affichage	HDMI, VGA	HDMI, VGA	HDMI, VGA	HDMI, VGA	HDMI, VGA	HDMI, VGA
Nombre de disques durs max.	4 x 6 To	4 x 6 To	4 x 6 To	2 x 6 To	2 x 6 To	2 x 6 To
RAID	--	--	--	--	--	--
eSATA/mini SAS	--	--	--	--	--	--
Entrée/sortie audio	1/1, bidirectionnelle	1/1, bidirectionnelle	1/1, bidirectionnelle	1/1, bidirectionnelle	1/1, bidirectionnelle	1/1, bidirectionnelle
Entrée/sortie d'alarme	16/4	16/4	16/4	4/2	4/2	4/2
Ethernet	2 ports Gigabit	2 ports Gigabit	1 port Gigabit	1 port Gigabit	1 port Gigabit	1 port Gigabit
PoE	--	--	16 ports (IEEE802.3at/af) 150 W max.	--	--	--
USB	1 USB 3.0, 2 USB 2.0	1 USB 3.0, 1 USB 2.0	1 USB 3.0, 1 USB 2.0	1 USB 3.0, 1 USB 2.0	1 USB 3.0, 1 USB 2.0	1 USB 3.0, 1 USB 2.0
Alimentation	100 à 240 V CA < 11,7 W (sans disque dur)	100 à 240 V CA < 11,7 W (sans disque dur)	100 à 240 V CA < 13,7 W (sans disque dur)	12 V CC/4 A < 6,9 W (sans disque dur)	12 V CC/4 A < 6,9 W (sans disque dur)	12 V CC/4 A < 6,9 W (sans disque dur)
Fonctions principales	P2P	P2P	Plug-and-play, P2P	P2P	P2P	P2P
Intelligence artificielle						
Caméra de protection de périmètre	Pris en charge	Pris en charge	Pris en charge	Pris en charge	Pris en charge	Pris en charge
Caméra de reconnaissance faciale	--	--	--	--	--	--
Caméra de métadonnées	--	--	--	--	--	--
Renseignements généraux						
Caméra IVS	Franchissement de ligne, intrusion, objet abandonné/manquant, changement de scène	Franchissement de ligne, intrusion, objet abandonné/manquant, changement de scène	Franchissement de ligne, intrusion, objet abandonné/manquant, changement de scène	Franchissement de ligne, intrusion, objet abandonné/manquant, changement de scène	Franchissement de ligne, intrusion, objet abandonné/manquant, changement de scène	Franchissement de ligne, intrusion, objet abandonné/manquant, changement de scène
Caméra de détection faciale	Pris en charge	Pris en charge	Pris en charge	Pris en charge	Pris en charge	Pris en charge
Caméra de comptage de personnes	Pris en charge	Pris en charge	Pris en charge	Pris en charge	Pris en charge	Pris en charge
Caméra de Heat Map	Pris en charge	Pris en charge	Pris en charge	Pris en charge	Pris en charge	Pris en charge
Caméra ANPR	--	--	--	--	--	--

ENREGISTREURS VIDÉO RÉSEAU

Série Lite H.265

NVR H.265 et Lite 4K à 2 disques durs

















NVR H.265 et Lite 4K compact 1U à 1 disque dur

Modèle	NVR4216-16P-4KS2	NVR4208-8P-4KS2	NVR4204-P-4KS2	NVR4108HS-4KS2	NVR4104HS-4KS2	NVR4108HS-8P-4KS2	NVR4104HS-P-4KS2
Illustration	 	 	 	 	 	 	 
Processeur	Processeur ARM quadricœur	Processeur ARM quadricœur	Processeur ARM quadricœur	Processeur ARM quadricœur	Processeur ARM quadricœur	Processeur ARM quadricœur	Processeur ARM quadricœur
Compression vidéo	H.265+/H.265/H.264+/H.264	H.265+/H.265/H.264+/H.264	H.265+/H.265/H.264+/H.264	H.265+/H.265/H.264+/H.264	H.265+/H.265/H.264+/H.264	H.265+/H.265/H.264+/H.264	H.265+/H.265/H.264+/H.264
Entrées vidéo IP	16 canaux	8 canaux	4 canaux	8 canaux	4 canaux	8 canaux	4 canaux
Entrée/enregistrement max.	200 Mbit/s/200 Mbit/s	200 Mbit/s/200 Mbit/s	200 Mbit/s/200 Mbit/s	80 Mbit/s/80 Mbit/s	80 Mbit/s/80 Mbit/s	80 Mbit/s/80 Mbit/s	80 Mbit/s/80 Mbit/s
Décodage max.	2 canaux à 8 MP/8 canaux à 1080p	2 canaux à 8 MP/8 canaux à 1080p	2 canaux à 8 MP/8 canaux à 1080p	2 canaux à 8 MP/8 canaux à 1080p	2 canaux à 8 MP/8 canaux à 1080p	2 canaux à 8 MP/8 canaux à 1080p	2 canaux à 8 MP/8 canaux à 1080p
Affichage	HDMI, VGA	HDMI, VGA	HDMI, VGA	HDMI, VGA	HDMI, VGA	HDMI, VGA	HDMI, VGA
Nombre de disques durs max.	2 x 6 To	2 x 6 To	2 x 6 To	1 x 6 To	1 x 6 To	1 x 6 To	1 x 6 To
RAID	--	--	--	--	--	--	--
eSATA/mini SAS	--	--	--	--	--	--	--
Entrée/sortie audio	1/1, bidirectionnelle	1/1, bidirectionnelle	1/1, bidirectionnelle	1/1, bidirectionnelle	1/1, bidirectionnelle	1/1, bidirectionnelle	1/1, bidirectionnelle
Entrée/sortie d'alarme	4/2	4/2	4/2	--	--	--	--
Ethernet	1 port Gigabit	1 port Gigabit	1 port Gigabit	1 port 100 Mbit/s	1 port 100 Mbit/s	1 port 100 Mbit/s	1 port 100 Mbit/s
PoE	16 ports (IEEE802.3at/af) 130 W max.	8 ports (IEEE802.3at/af) 130 W max.	4 ports (IEEE802.3at/af) 50 W max.	--	--	8 ports (IEEE802.3at/af) 80 W max.	4 ports (IEEE802.3at/af) 50 W max.
USB	1 USB 3.0, 1 USB 2.0	1 USB 3.0, 1 USB 2.0	1 USB 3.0, 1 USB 2.0	2 USB 2.0	2 USB 2.0	2 USB 2.0	2 USB 2.0
Alimentation	100 à 240 V CA < 13,2 W (sans disque dur)	100 à 240 V CA < 9,6 W (sans disque dur)	48 V CC/2 A < 9 W (sans disque dur)	12 V CC/2 A < 6,3 W (sans disque dur)	12 V CC/2 A < 6,3 W (sans disque dur)	48 V CC/2 A < 8,3 W (sans disque dur)	48 V CC/1,5 A < 7,5 W (sans disque dur)
Fonctions principales	Plug-and-play, P2P	Plug-and-play, P2P	Plug-and-play, P2P	P2P	P2P	Plug-and-play, P2P	Plug-and-play, P2P
Intelligence artificielle							
Caméra de protection de périmètre	Pris en charge	Pris en charge	Pris en charge	Pris en charge	Pris en charge	Pris en charge	Pris en charge
Caméra de reconnaissance faciale	--	--	--	--	--	--	--
Caméra de métadonnées	--	--	--	--	--	--	--
Renseignements généraux							
Caméra IVS	Franchissement de ligne, intrusion, Abandonné/manquant Changement de scène	Franchissement de ligne, intrusion, Abandonné/manquant Changement de scène	Franchissement de ligne, intrusion, Abandonné/manquant Changement de scène	Franchissement de ligne, intrusion, Abandonné/manquant Changement de scène	Franchissement de ligne, intrusion, Abandonné/manquant Changement de scène	Franchissement de ligne, intrusion, Abandonné/manquant Changement de scène	Franchissement de ligne, intrusion, Abandonné/manquant Changement de scène
Caméra de détection faciale	Pris en charge	Pris en charge	Pris en charge	Pris en charge	Pris en charge	Pris en charge	Pris en charge
Caméra de comptage de personnes	Pris en charge	Pris en charge	Pris en charge	Pris en charge	Pris en charge	Pris en charge	Pris en charge
Caméra de Heat Map	Pris en charge	Pris en charge	Pris en charge	Pris en charge	Pris en charge	Pris en charge	Pris en charge
Caméra ANPR	--	--	--	--	--	--	--

ENREGISTREURS VIDÉO RÉSEAU

ENREGISTREURS VIDÉO RÉSEAU

Série Lite H.265

















	NVR H.265 et Lite 4K Smart 1U à 1 disque dur				NVR H.265 et Lite 4K à 2 disques durs			
Modèle	NVR4108-4KS2	NVR4104-4KS2	NVR4108-8P-4KS2	NVR4104-P-4KS2	NVR2208-4KS2	NVR2204-4KS2	NVR2208-8P-4KS2	NVR2204-P-4KS2
Illustration								
								
Processeur	Processeur ARM quadricœur	Processeur ARM quadricœur	Processeur ARM quadricœur	Processeur ARM quadricœur	Processeur ARM quadricœur	Processeur ARM quadricœur	Processeur ARM quadricœur	Processeur ARM quadricœur
Compression vidéo	H.265+/H.265 H.264+/H.264	H.265+/H.265 H.264+/H.264	H.265+/H.265 H.264+/H.264	H.265+/H.265 H.264+/H.264	H.265+/H.265 H.264+/H.264	H.265+/H.265 H.264+/H.264	H.265+/H.265 H.264+/H.264	H.265+/H.265 H.264+/H.264
Entrées vidéo IP	8 canaux	4 canaux	8 canaux	4 canaux	8 canaux	4 canaux	8 canaux	4 canaux
Entrée/enregistrement max.	80 Mbit/s/80 Mbit/s	80 Mbit/s/80 Mbit/s	80 Mbit/s/80 Mbit/s	80 Mbit/s/80 Mbit/s	80 Mbit/s/80 Mbit/s	80 Mbit/s/80 Mbit/s	80 Mbit/s/80 Mbit/s	80 Mbit/s/80 Mbit/s
Décodage max.	2 canaux à 8 MP/ 8 canaux à 1080p	2 canaux à 8 MP/ 8 canaux à 1080p	2 canaux à 8 MP/ 8 canaux à 1080p	2 canaux à 8 MP/ 8 canaux à 1080p	2 canaux à 8 MP/ 8 canaux à 1080p	2 canaux à 8 MP/ 8 canaux à 1080p	2 canaux à 8 MP/ 8 canaux à 1080p	2 canaux à 8 MP/ 8 canaux à 1080p
Affichage	HDMI, VGA	HDMI, VGA	HDMI, VGA	HDMI, VGA	HDMI, VGA	HDMI, VGA	HDMI, VGA	HDMI, VGA
Nombre de disques durs max.	1 x 6 To	1 x 6 To	1 x 6 To	1 x 6 To	1 x 6 To	1 x 6 To	1 x 6 To	1 x 6 To
RAID	--	--	--	--	--	--	--	--
eSATA/mini SAS	--	--	--	--	--	--	--	--
Entrée/sortie audio	1/1, bidirectionnelle	1/1, bidirectionnelle	1/1, bidirectionnelle	1/1, bidirectionnelle	1/1, bidirectionnelle	1/1, bidirectionnelle	1/1, bidirectionnelle	1/1, bidirectionnelle
Entrée/sortie d'alarme	--	--	--	--	--	--	--	--
Ethernet	1 port 100 Mbit/s	1 port 100 Mbit/s	1 port 100 Mbit/s	1 port 100 Mbit/s	1 port 100 Mbit/s	1 port 100 Mbit/s	1 port 100 Mbit/s	1 port 100 Mbit/s
PoE	--	--	8 ports (IEEE802.3at/af) 80 W max.	4 ports (IEEE802.3at/af) 50 W max.	--	--	8 ports (IEEE802.3at/af) 80 W max.	4 ports (IEEE802.3at/af) 50 W max.
USB	2 USB 2.0	2 USB 2.0	2 USB 2.0	2 USB 2.0	2 USB 2.0	2 USB 2.0	2 USB 2.0	2 USB 2.0
Alimentation	12 V CC/2 A < 6,3 W (sans disque dur)	12 V CC/2 A < 6,3 W (sans disque dur)	48 V CC/2 A < 8,3 W (sans disque dur)	48 V CC/1,5 A < 7,5 W (sans disque dur)	12 V CC/2 A < 6,3 W (sans disque dur)	12 V CC/2 A < 6,3 W (sans disque dur)	48 V CC/2 A < 8,3 W (sans disque dur)	48 V CC/1,5 A < 7,5 W (sans disque dur)
Fonctions principales	P2P	P2P	Plug-and-play, P2P	Plug-and-play, P2P	P2P	P2P	Plug-and-play, P2P	Plug-and-play, P2P
Intelligence artificielle								
Caméra de protection de périmètre	Pris en charge	Pris en charge	Pris en charge	Pris en charge	--	--	--	--
Caméra de reconnaissance faciale	--	--	--	--	--	--	--	--
Caméra de métadonnées	--	--	--	--	--	--	--	--
Renseignements généraux								
Caméra IVS	Franchissement de ligne, intrusion, Abandonné/manquant Changement de scène	Franchissement de ligne, intrusion, Abandonné/manquant Changement de scène	Franchissement de ligne, intrusion, Abandonné/manquant Changement de scène	Franchissement de ligne, intrusion, Abandonné/manquant Changement de scène	--	--	--	--
Caméra de détection faciale	Pris en charge	Pris en charge	Pris en charge	Pris en charge	--	--	--	--
Caméra de comptage de personnes	Pris en charge	Pris en charge	Pris en charge	Pris en charge	--	--	--	--
Caméra de Heat Map	Pris en charge	Pris en charge	Pris en charge	Pris en charge	--	--	--	--
Caméra ANPR	--	--	--	--	--	--	--	--

ENREGISTREURS VIDÉO RÉSEAU

Série Lite H.265

NVR H.265 et Lite 4K à 1 disque dur





NVR H.265 et Lite 4K à 1 disque dur

Modèle	NVR2108HS-4KS2	NVR2104HS-4KS2	NVR2108HS-8P-4KS2	NVR2104HS-P-4KS2	NVR2108-4KS2	NVR2104-4KS2	NVR2108-8P-4KS2	NVR2104-P-4KS2
Illustration								
								
Processeur	Processeur ARM quadricœur	Processeur ARM quadricœur	Processeur ARM quadricœur	Processeur ARM quadricœur	Processeur ARM quadricœur	Processeur ARM quadricœur	Processeur ARM quadricœur	Processeur ARM quadricœur
Compression vidéo	H.265+/H.265 H.264+/H.264	H.265+/H.265 H.264+/H.264	H.265+/H.265 H.264+/H.264	H.265+/H.265 H.264+/H.264	H.265+/H.265 H.264+/H.264	H.265+/H.265 H.264+/H.264	H.265+/H.265 H.264+/H.264	H.265+/H.265 H.264+/H.264
Entrées vidéo IP	8 canaux	4 canaux	8 canaux	4 canaux	8 canaux	4 canaux	8 canaux	4 canaux
Entrée/enregistrement max.	80 Mbit/s/80 Mbit/s	80 Mbit/s/80 Mbit/s	80 Mbit/s/80 Mbit/s	80 Mbit/s/80 Mbit/s	80 Mbit/s/80 Mbit/s	80 Mbit/s/80 Mbit/s	80 Mbit/s/80 Mbit/s	80 Mbit/s/80 Mbit/s
Décodage max.	1 canal à 8 MP/ 4 canaux à 1080p	1 canal à 8 MP/ 4 canaux à 1080p	1 canal à 8 MP/ 4 canaux à 1080p	1 canal à 8 MP/ 4 canaux à 1080p	1 canal à 8 MP/ 4 canaux à 1080p	1 canal à 8 MP/ 4 canaux à 1080p	1 canal à 8 MP/ 4 canaux à 1080p	1 canal à 8 MP/ 4 canaux à 1080p
Affichage	HDMI, VGA	HDMI, VGA	HDMI, VGA	HDMI, VGA	HDMI, VGA	HDMI, VGA	HDMI, VGA	HDMI, VGA
Nombre de disques durs max.	1 x 6 To	1 x 6 To	1 x 6 To	1 x 6 To	1 x 6 To	1 x 6 To	1 x 6 To	1 x 6 To
RAID	--	--	--	--	--	--	--	--
eSATA/mini SAS	--	--	--	--	--	--	--	--
Entrée/sortie audio	1/1, bidirectionnelle	1/1, bidirectionnelle	1/1, bidirectionnelle	1/1, bidirectionnelle	1/1, bidirectionnelle	1/1, bidirectionnelle	1/1, bidirectionnelle	1/1, bidirectionnelle
Entrée/sortie d'alarme	--	--	--	--	--	--	--	--
Ethernet	1 port 100 Mbit/s	1 port 100 Mbit/s	1 port 1 000 Mbit/s	1 port 100 Mbit/s	1 port 100 Mbit/s	1 port 100 Mbit/s	1 port 1 000 Mbit/s	1 port 100 Mbit/s
PoE	--	--	8 ports (IEEE802.3at/af) 80 W max.	4 ports (IEEE802.3at/af) 50 W max.	--	--	8 ports (IEEE802.3at/af) 80 W max.	4 ports (IEEE802.3at/af) 50 W max.
USB	2 USB 2.0	2 USB 2.0	2 USB 2.0	2 USB 2.0	2 USB 2.0	2 USB 2.0	2 USB 2.0	2 USB 2.0
Alimentation	12 V CC/2 A < 3 W (sans disque dur)	12 V CC/2 A < 3 W (sans disque dur)	48 V CC/2 A < 5,8 W (sans disque dur)	48 V CC/1,25 A < 5,3 W (sans disque dur)	12 V CC/2 A < 3 W (sans disque dur)	12 V CC/2 A < 3 W (sans disque dur)	48 V CC/2 A < 5,8 W (sans disque dur)	48 V CC/1,25 A < 5,3 W (sans disque dur)
Fonctions principales	P2P	P2P	Plug-and-play, P2P	Plug-and-play, P2P	P2P	P2P	Plug-and-play, P2P	Plug-and-play, P2P
Intelligence artificielle								
Caméra de protection de périmètre	--	--	--	--	--	--	--	--
Caméra de reconnaissance faciale	--	--	--	--	--	--	--	--
Caméra de métadonnées	--	--	--	--	--	--	--	--
Renseignements généraux								
Caméra IVS	--	--	--	--	--	--	--	--
Caméra de détection faciale	--	--	--	--	--	--	--	--
Caméra de comptage de personnes	--	--	--	--	--	--	--	--
Caméra de Heat Map	--	--	--	--	--	--	--	--
Caméra ANPR	--	--	--	--	--	--	--	--

ENREGISTREURS VIDÉO RÉSEAU

AFFICHAGE ET CONTRÔLE

Moniteurs

Modèle	DHL19-F600	DHL22-F600-S	DHI-LM24-F211	LM28-S400	LM55-S400
Illustration					
Taille d'écran	19,5 po (16:9)	21,5 po (16:9)	23,8 po (16:9)	28 po (16:9)	55 po (16:9)
Résolution	1 600 × 900	1 920 × 1 080	1 920 × 1 080	3 840 × 2 160	3 840 × 2 160
Luminosité	200 cd/m ²	200 cd/m ²	250 cd/m ²	300 cd/m ²	450 cd/m ²
Taux de contraste	1 000:1	1 000:1	1 000:1	1 000:1	5 500:1
Angle de vision	H 170°, V 160°	H 178°, V 178°	H 178°, V 178°	H 170°, V 160°	H 178°, V 178°
Temps de réponse	5 ms	15 ms	14 ms	5 ms	6 ms
Couleurs de l'affichage	8 bits	8 bits	8 bits	10 bits	10 bits
Entrée	1 VGA	1 VGA, 1 HDMI 1 audio	1 VGA, 1 HDMI 1 audio	2 HDMI, 1 Display Port, 1 VGA 1 USB, 1 BNC (CVBS), 1 audio	1 Display Port, 2 HDMI, 1 VGA 1 USB, 1 audio, 1 RS232
Sortie	--	2 haut-parleurs	2 haut-parleurs	1 BNC (CVBS), 2 haut-parleurs	1 RS232, 2 haut-parleurs
Contrôle	Bouton physique	Bouton physique	Bouton physique	RS-232, télécommande infrarouge	RS-232, télécommande infrarouge
Température de fonctionnement	De 0 °C à +40 °C (+32 °F à +104 °F)	De 0 °C à +40 °C (+32 °F à +104 °F)	De 0 °C à +40 °C (+32 °F à +104 °F)	De 0 °C à +40 °C (+32 °F à +104 °F)	De 0 °C à +40 °C (+32 °F à +104 °F)
Humidité de fonctionnement	De 10 à 85 %	De 10 à 85 %	De 10 à 85 %	De 20 à 90 %	De 10 à 85 %
Alimentation	100 à 240 V CA (+/-10 %), 25 W	100 à 240 V CA (+/-10 %), 25 W	110 à 240 V CA, 29 W	100 CA à 240 V (+/-10 %), 40 W	100 CA à 240 V (+/-10 %), 170W
Largeur de la bordure	16,7 mm (haut/gauche/droite), 25 mm (bas)	13,5 mm (haut/gauche/droite), 19 mm (bas)	2,2 mm (haut/gauche/droite), 18,3 mm (bas)	19 mm (gauche/droite), 19,1 mm (haut), 27,2 mm (bas)	8 mm (haut/gauche/droite/bas)
Dimensions (sans socle)	467 × 283 × 51,5 mm (18,4 × 11,1 × 2 po)	502,8 × 299,78 × 47,6 mm (19,8 × 11,5 × 1,9 po)	540,6 × 322,6 × 50,1 mm (21,3 × 12,7 × 2 po)	662,0 × 390,5 × 50,0 mm (26,1 × 15,4 × 2 po)	1227,2 × 699,6 × 65,0 mm (48,3 × 27,5 × 2,6 po)
Poids net	3,8 kg (8,4 lb)	3,2 kg (7,1 lbs)	3,7 kg (8,2 lb)	6,65 kg (14,7 lbs)	25,2 kg (55,6 lbs)

AFFICHAGE ET CONTRÔLE

Contrôleurs	
Modèle	M70-4U-E
Illustration	
Nombre d'écrans	60 écrans
Contrôle multi-écran	Zoom/fusion/déplacement/superposition
Emplacements de carte	1 emplacement principal, 1 emplacement de contrôle et 10 emplacements de service
Encodage max.	80 canaux à 1080p/320 canaux à D1
Décodage max.	80 canaux à 4K/320 canaux à 1080p/720 canaux à 720p/1 500 canaux à D1
Entrée vidéo locale	DVI/HDMI/VGA/BNC/HDCVI/HD-SDI
Entrée vidéo réseau	IPC/DVR/NVR/VNC, etc.
Sortie vidéo	DVI/HDMI
Interphone	1/1 connecteur audio 3,5 mm (intercommunications)
Processeur	Processeur quadricœur 64 bits
Bus	PCI-E, Ethernet
Boîtier	4U 19 po
Ethernet	6 ports RJ-45 (10/100/1 000 Mbit/s), 2 ports sur la carte principale et 4 ports sur la carte de contrôle
USB	3 USB 2.0, 1 USB 3.0
Alimentation	100 à 240 V CA
Mode de contrôle	WEB/Interface graphique locale/plateforme vidéo/clavier réseau/iPad
Caractéristiques principales	Décodage 4K et H.265, une capacité de décodage plus puissante dans une seule sortie, mise à plat du fisheye

Décodeurs			
Modèle	NVD0105DH-4K	NVD0905DH-4I-4K	NVD1205DH-4I-4K
Illustration			
Nombre d'écrans	1 écran	9 écrans	12 écrans
Contrôle multi-écran	Zoom/fusion/déplacement/superposition	Zoom/fusion/déplacement/superposition	Zoom/fusion/déplacement/superposition
Mode de division	1/4/9/16/25/36/64	1/4/9/16	1/4/9/16
Décodage max.	3 canaux à 12 MP (25 ips)/ 4 canaux à 4K (30 ips)/ 16 canaux à 1080p (30 ips)/ 8 canaux à 1080p (60 ips)/ 36 canaux à 720p (30 ips)/ 64 canaux à D1 (30 ips)	9 canaux à 12 MP (25 ips)/ 12 canaux à 4K/ 48 canaux à 1080p/ 108 canaux à 720p/ 144 canaux à D1	12 canaux à 12 MP (25 ips)/ 16 canaux à 4K/ 64 canaux à 1080p/ 144 canaux à 720p/ 192 canaux à D1
Entrée vidéo locale	--	2 canaux HDMI, 2 canaux DVI-I	2 canaux HDMI, 2 canaux DVI-I
Entrée vidéo réseau	IPC/DVR/NVR, etc.	IPC/DVR/NVR, etc.	IPC/DVR/NVR, etc.
Sortie vidéo	HDMI/VGA	HDMI (DVI avec convertisseur)	HDMI (DVI avec convertisseur)
Sortie audio	HDMI	HDMI	HDMI
Entrée/sortie d'alarme	4/4 (30 V CC 1 A, 125 V CA 0,5 A, sortie relais)	4/4 (30 V CC 1 A, 125 V CA 0,5 A, sortie relais)	2/1 (30 V CC 1 A, 125 V CA 0,5 A, sortie relais)
Interphone	1 paire RCA	1 paire de connecteurs 3,5 mm	1 paire de connecteurs 3,5 mm
Processeur	Processeur Intel x86	Processeur Intel x86	Processeur intégré
Boîtier	1U 19 po	1,5U de 19 po	2,5U 19 po
Ethernet	1 port RJ-45 (10/100/1 000 Mbit/s, auto-adaptatif)	2 ports RJ45 (10/100/1 000 Mbit/s)	2 ports RJ45 (10/100/1 000 Mbit/s)
USB	2 USB 2.0	1 USB 2.0, 1 USB 3.0	1 USB 2.0, 2 USB 3.0
Alimentation	12 V CC/3,3 A	100 à 240 V CA, 50 Hz à 60 Hz	100 à 127 V CA, 200 à 240 V CA, 47 à 63 Hz
Mode de contrôle	WEB/Interface graphique locale/plateforme vidéo/clavier réseau/iPad	WEB/Plateforme vidéo/Clavier réseau/iPad	WEB/Plateforme vidéo/Clavier réseau/iPad
Caractéristiques principales	Décodage 4K et H.265 et H.265+, mise à plat du fisheye, prend en charge l'affichage de ligne régulière intelligente	Décodage 4K, H.265 et H.265+, mise à plat du fisheye, collecte des signaux PC	Décodage 4K, H.265 et H.265+, mise à plat du fisheye, collecte des signaux PC







Claviers	
Modèle	NKB5000(-F)
Illustration	
Mode de contrôle	Mode direct, mode réseau
Interface de commande	2 ports RJ-45 (10/100/1 000 Mbit/s), Wi-Fi, RS232, RS485
Protocole d'enregistreur DVR/NVR	DH2
Protocole du dôme	DH-SD1/PELCO-D/PELCO-P, etc.
Nombre d'utilisateurs max.	Sans limite (chacun peut gérer jusqu'à 30 000 canaux)
Écran	Écran tactile TFT LCD 10,1 po (1 280 x 800)
Mode de partage d'écran local	1/4/9/16
Sortie vidéo	4 canaux HDMI
Décodage local	4 canaux à 4K/16 canaux à 1080p
Interphone	1 paire
Joystick	4 axes (zoom, mise au point, iris)
Processeur principal	Processeur bicœur Braswell
Système d'exploitation	LINUX 4.2.0 intégré
USB	2 USB 3.0 + 2 USB 2.0
Alimentation	12 V CC, 4 A
Caractéristiques principales	Écran tactile intégral, décodage 4K et H.265, NVR de contrôle, DVR, EVS, décodeur, matrice, plateforme, commande locale visible

AFFICHAGE ET CONTRÔLE







TRANSMISSION

Commutateurs PoE

Commutateur PoE Bureau

Modèle	PFS3005-4ET-60	PFS3006-4ET-60	PFS3008-8ET-60	PFS3009-8ET-96	PFS3010-8ET-96	PFS4218-16ET-190/240	PFS4226-24ET-240/360
Illustration							
Fast/Gigabit Ethernet	4 FE PoE + 1 FE	4 FE PoE + 2 FE	4 FE PoE + 4 FE	8 FE PoE + 1 FE	8 FE PoE + 2 GE	16 FE PoE + 2 GE (combo)	24 FE PoE + 2 GE (combo)
Emplacements SFP	--	--	--	--	--	2 GE SFP (combo)	2 GE SFP (combo)
Capacité de commutation	1 Gbit/s	1,8 Gbit/s	1,8 Gbit/s	1,8 Gbit/s	5,6 Gbit/s	8,8 Gbit/s	8,8 Gbit/s
Taux de transfert de paquets	744 kpss	890 kpss	1,19 Mpps	1,34 Mpps	4,17 Mpps	5,36 Mpps	6,55 Mpps
Mémoire tampon de paquets	448 ko	768 ko	768 ko	768 ko	4 Mo	2,75 Mo	2,75 Mo
Taille de la table MAC	1 ko	2 ko	2 ko	2 ko	16 ko	4K	4K
Norme PoE	PoE (802.3af) PoE+ (802.3at), Hi-PoE	PoE (802.3af) PoE+ (802.3at), Hi-PoE	PoE (802.3af) PoE+ (802.3at), Hi-PoE	PoE (802.3af) PoE+ (802.3at), Hi-PoE	PoE (802.3af) PoE+ (802.3at), Hi-PoE	PoE (802.3af) PoE+ (802.3at), Hi-PoE	PoE (802.3af) PoE+ (802.3at), Hi-PoE
Puissance PoE	60 W	60 W	60 W	96 W	96 W	190 W/240 W	240 W/360 W
Transmission PoE longue distance	Oui (250 mètres)	Oui (250 mètres)	Oui (250 mètres)	Oui (250 mètres)	Oui (250 mètres)	Oui (250 mètres)	Oui (250 mètres)
VLAN	--	--	--	--	--	Pris en charge	Pris en charge
Agrégation de liens	--	--	--	--	--	Pris en charge	Pris en charge
Contrôle de flux	Pris en charge	Pris en charge	Pris en charge	Pris en charge	Pris en charge	Pris en charge	Pris en charge
Protocole d'arborescence	--	--	--	--	--	Pris en charge	Pris en charge
Gestion	--	--	--	--	--	Web	Web
Protection contre la foudre	Mode commun 2 kV Mode différentiel 1 kV	Mode commun 2 kV Mode différentiel 1 kV	Mode commun 2 kV Mode différentiel 0,5 kV	Mode commun 4 kV Mode différentiel 2 kV	Mode commun 2 kV Mode différentiel 1 kV	Mode commun 4 kV Mode différentiel 2 kV	Mode commun 4 kV Mode différentiel 2 kV
Température de fonctionnement	De -10 °C à +55 °C (14 °F à +131 °F)	De -10 °C à +55 °C (14 °F à +131 °F)	De -10 °C à +55 °C (14 °F à +131 °F)	De -10 °C à +55 °C (14 °F à +131 °F)	De -10 °C à +55 °C (14 °F à +131 °F)	De -10 °C à +55 °C (14 °F à +131 °F)	De -10 °C à +55 °C (14 °F à +131 °F)
Dimensions (L x P x H)	130 × 85 × 26 mm (5,1 × 3,3 × 1 po)	130 × 85 × 26 mm (5,1 × 3,3 × 1 po)	190 × 100 × 30 mm (7,5 × 3,9 × 1,2 po)	190 × 100 × 30 mm (7,5 × 3,9 × 1,2 po)	190 × 100 × 30 mm (7,5 × 3,9 × 1,2 po)	440 × 300 × 44 mm (17,3 × 11,8 × 1,7 po)	440 × 300 × 44 mm (17,3 × 11,8 × 1,7 po)

Commutateurs PoE







Modèle	Commutateur PoE renforcé					Commutateur PoE plat
	PFS3103-1GT1ET-60	PFS3106-4ET-60	PFS3110-8ET-96	PFS3211-8GT-120	PFS3409-4GT-96	PFS3111-8ET-96-F
Illustration						
Fast/Gigabit Ethernet	1 FE PoE + 1 GE PoE	4 FE PoE + 1 GE	8 FE PoE + 1 GE	8 GE PoE + 1 GE	4 GE PoE + 1 GE	8 EF PoE + 2 GE
Emplacements SFP	1 GE SFP	1 GE SFP	1 GE SFP	2 GE SFP	4 GE SFP	1 GE SFP
Capacité de commutation	6,8 Gbit/s	6,8 Gbit/s	7,6 Gbit/s	33 Gbit/s	33 Gbit/s	13,6 Gbit/s
Taux de transfert de paquets	3,12 Mpps	3,57 Mpps	4,17 Mpps	16,37 Mpps	13,39 Mpps	5,65 Mpps
Mémoire tampon de paquets	2 Mo	1 Mo	1 Mo	1,75 Mo	1,75 Mo	2 Mo
Taille de la table MAC	8 ko	8 ko	8 ko	4K	4K	8 ko
Norme PoE	PoE (802.3af) PoE+ (802.3at) Hi-PoE	PoE (802.3af) PoE+ (802.3at) Hi-PoE	PoE (802.3af) PoE+ (802.3at) Hi-PoE	PoE (802.3af) PoE+ (802.3at) Hi-PoE	PoE (802.3af) PoE+ (802.3at) Hi-PoE	PoE (802.3af) PoE+ (802.3at) Hi-PoE
Puissance PoE	60 W	60 W	96 W	120 W	96 W	96 W
Transmission PoE longue distance	--	--	--	--	--	Ports 1 à 4 (250 mètres)
VLAN	--	--	--	--	--	--
Agrégation de liens	--	--	--	--	--	--
Contrôle de flux	Pris en charge	Pris en charge	Pris en charge	Pris en charge	Pris en charge	Pris en charge
Protocole d'arborescence	--	--	--	--	--	--
Gestion	--	--	--	--	--	--
Protection contre la foudre	Mode commun 6 kV Mode différentiel 4 kV	Mode commun 6 kV Mode différentiel 4 kV	Mode commun 6 kV Mode différentiel 4 kV	Mode commun 4 kV Mode différentiel 2 kV	Mode commun 4 kV Mode différentiel 2 kV	Mode commun 4 kV Mode différentiel 2 kV
Température de fonctionnement	De -30 °C à +65 °C (-22 °F à +149 °F)	De -30 °C à +65 °C (-22 °F à +149 °F)	De -30 °C à +65 °C (-22 °F à +149 °F)	De -30 °C à +65 °C (-22 °F à +149 °F)	De -30 °C à +65 °C (-22 °F à +149 °F)	De -30 °C à +65 °C (-22 °F à +149 °F)
Dimensions (L x P x H)	105 x 75 x 30 mm (4,1 x 3 x 1,2 po)	150 x 100 x 30 mm (5,9 x 3,9 x 1,2 po)	150 x 100 x 42 mm (5,9 x 3,9 x 1,7 po)	150 x 100 x 42 mm (5,9 x 3,9 x 1,7 po)	150 x 100 x 42 mm (5,9 x 3,9 x 1,7 po)	158 x 130 x 25 mm (6,2 x 5,1 x 1 po)

TRANSMISSION

Commutateurs PoE

	Commutateur PoE industriel			Commutateur All-Gigabit PoE		
Modèle	PFS4207-4GT-DP	PFS4210-8GT-DP	PFS4410-6GT-DP	PFS4210-8GT-150	PFS4218-16GT-190/240	PFS4226-24GT-240/360
Illustration						
Fast/Gigabit Ethernet	4 GE PoE + 1 GE	8 GE PoE	6 GE PoE	8 GE PoE	16 GE PoE	24 GE PoE
Emplacements SFP	2 GE SFP	2 GE SFP	4 GE SFP	2 GE SFP	2 GE SFP	2 GE SFP
Capacité de commutation	14 Gbit/s	28 Gbit/s	28 Gbit/s	20 Gbit/s	52 Gbit/s	52 Gbit/s
Taux de transfert de paquets	10,42 Mpps	14,88 Mpps	14,88 Mpps	14,88 Mpps	23,81 Mpps	38,688 Mpps
Mémoire tampon de paquets	1,75 Mo	4 Mo	4 Mo	4,1 Mo	4 Mo	4 Mo
Taille de la table MAC	4K	8 ko	8 ko	8 ko	8 ko	8 ko
Norme PoE	PoE (802.3af) PoE+ (802.3at) Hi-PoE	PoE (802.3af) PoE+ (802.3at) Hi-PoE	PoE (802.3af) PoE+ (802.3at) Hi-PoE	PoE (802.3af) PoE+ (802.3at)	PoE (802.3af) PoE+ (802.3at) Hi-PoE	PoE (802.3af) PoE+ (802.3at) Hi-PoE
Puissance PoE	≤ 120 W	≤ 120 W	≤ 120 W	150 W	190 W/240 W	240 W/360 W
Transmission PoE longue distance	--	--	--	--	--	--
VLAN	Pris en charge	Pris en charge	Pris en charge	Pris en charge	Pris en charge	Pris en charge
Agrégation de liens	Pris en charge	Pris en charge	Pris en charge	Pris en charge	Pris en charge	Pris en charge
Contrôle de flux	Pris en charge	Pris en charge	Pris en charge	Pris en charge	Pris en charge	Pris en charge
Protocole d'arborescence	Pris en charge	Pris en charge	Pris en charge	Pris en charge	Pris en charge	Pris en charge
Gestion	Web	Web	Web	Web	Web	Web
Protection contre la foudre	Mode commun 6 kV Mode différentiel 4 kV	Mode commun 6 kV Mode différentiel 4 kV	Mode commun 6 kV Mode différentiel 4 kV	Mode commun 2 kV Mode différentiel 1 kV	Mode commun 2 kV Mode différentiel 1 kV	Mode commun 2 kV Mode différentiel 1 kV
Température de fonctionnement	De -40 °C à +75 °C (-40 °F à +167 °F)	De -40 °C à +75 °C (-40 °F à +167 °F)	De -40 °C à +75 °C (-40 °F à +167 °F)	De 0 °C à +45 °C (32 °F à +113 °F)	De -10 °C à +55 °C (14 °F à +131 °F)	De -10 °C à +55 °C (14 °F à +131 °F)
Dimensions (L x P x H)	103 x 135 x 53 mm (4,1 x 5,3 x 2,1 po)	175 x 126 x 53 mm (6,9 x 5x2,1 po)	175 x 126 x 53 mm (6,9 x 5x2,1 po)	340 x 200 x 44 mm (13,4 x 7,9 x 1,7 po)	440 x 300 x 44 mm (17,3 x 11,8 x 1,7 po)	440 x 300 x 44 mm (17,3 x 11,8 x 1,7 po)

Commutateurs PoE

	Commutateur All-Gigabit PoE		Commutateur ePoE			
Modèle	PFS4420-16GT-240	PFS4428-24GT-370	PFL2106-4ET-96	LR2110-8ET-120	LR2218-16ET-240	LR2226-24ET-360
Illustration						
Fast/Gigabit Ethernet	16 GE PoE	24 GE PoE	4FE ePoE+ 1GE	8FE ePoE+ 1GE	8FE ePoE+ 8FE PoE+ 2GE combo	8FE ePoE+ 16FE ePoE+ 2GE combo
Emplacements SFP	4 GE SFP	4 GE SFP	1 GE SFP	1 GE SFP	2 GE SFP	2 GE SFP
Capacité de commutation	40 Gbit/s	56 Gbit/s	6,8 Gbit/s	8,8 Gbit/s	8,8 Gbit/s	8,8 Gbit/s
Taux de transfert de paquets	29,76 Mpps	41,66 Mpps	3,57 Mpps	4,17 Mpps	5,36 Mpps	6,55 Mpps
Mémoire tampon de paquets	4,1 Mo	4,1 Mo	1 Mo	2,75 Mo	2,75 Mo	2,75 Mo
Taille de la table MAC	8 ko	8 ko	8 ko	4K	4K	4K
Norme PoE	PoE (802.3af) PoE+ (802.3at)	PoE (802.3af) PoE+ (802.3at)	PoE (802.3af) PoE+ (802.3at) Hi-PoE	PoE (802.3af) PoE+ (802.3at) Hi-PoE	PoE (802.3af) PoE+ (802.3at) Hi-PoE	PoE (802.3af) PoE+ (802.3at) Hi-PoE
Puissance PoE	240 W	370 W	96 W	120 W	240 W	360 W
Transmission PoE longue distance	--	--	Oui (800 mètres)	Oui (800 mètres)	Oui (800 mètres)	Oui (800 mètres)
VLAN	Pris en charge	Pris en charge	--	--	Pris en charge	Pris en charge
Agrégation de liens	Pris en charge	Pris en charge	--	--	Pris en charge	Pris en charge
Contrôle de flux	Pris en charge	Pris en charge	Pris en charge	Pris en charge	Pris en charge	Pris en charge
Protocole d'arborescence	Pris en charge	Pris en charge	--	--	Pris en charge	Pris en charge
Gestion	Web	Web	--	--	Web	Web
Protection contre la foudre	Mode commun 2 kV	Mode commun 2 kV	Mode commun 4 kV Mode différentiel 2 kV	Mode commun 4 kV Mode différentiel 2 kV	Mode commun 4 kV Mode différentiel 2 kV	Mode commun 4 kV Mode différentiel 2 kV
Température de fonctionnement	De 0 °C à +45 °C (32 °F à +113 °F)	De 0 °C à +45 °C (32 °F à +113 °F)	De -30 °C à +65 °C (-22 °F à +149 °F)	De -30 °C à +65 °C (-22 °F à +149 °F)	De -10 °C à +55 °C (14 °F à +131 °F)	De -10 °C à +55 °C (14 °F à +131 °F)
Dimensions (L x P x H)	440 x 330 x 44 mm (17,3 x 13 x 1,7 po)	440 x 330 x 44 mm (17,3 x 13 x 1,7 po)	150 x 100 x 30 mm (5,9 x 3,9 x 1,2 po)	150 x 100 x 42 mm (5,9 x 3,9 x 1,7 po)	440 x 300 x 44 mm (17,3 x 11,8 x 1,7 po)	440 x 300 x 44 mm (17,3 x 11,8 x 1,7 po)



TRANSMISSION

Commutateur d'agrégation

Modèle	PFS5424-24T	PFS5428-24GT	PFS5924-24X	S5500-24GF4XF	S5500-48GT4GF	S5500-48GT4XF
Illustration						
Fast/Gigabit Ethernet	20 GE + 4 GE (combo)	24 GE	8 GE (combo)	8 GE (combo)	48 GE	48 GE
Emplacements SFP	4 GE SFP (combo)	4 x 10 G SFP+	16 GE SFP + 8 GE SFP (combo)	16 GE SFP + 8 GE SFP(combo) + 4 x 10 G SFP+	4 GE SFP	4 x 10 G SFP+
Capacité de commutation	350 Gbit/s	128 Gbit/s	350 Gbit/s	256 Gbit/s	256 Gbit/s	256 Gbit/s
Taux de transfert de paquets	36 Mpps	96 Mpps	36 Mpps	96 Mpps	78 Mpps	132 Mpps
VLAN	Pris en charge	Pris en charge	Pris en charge	Pris en charge	Pris en charge	Pris en charge
Agrégation de liens	Pris en charge	Pris en charge	Pris en charge	Pris en charge	Pris en charge	Pris en charge
Gestion de port	Contrôle de flux, limitation du débit Miroir de port	Contrôle de flux, limitation du débit Miroir de port	Contrôle de flux, limitation du débit Miroir de port	Contrôle de flux, limitation du débit Miroir de port	Miroir de port	Miroir de port
Protocole réseau en anneau	STP, RSTP, ERPS	STP, RSTP, ERPS	STP, RSTP, ERPS	STP, RSTP, MSTP	STP, RSTP, MSTP	STP, RSTP, MSTP
Fureteur IGMP	Pris en charge	Pris en charge	Pris en charge	Pris en charge	Pris en charge	Pris en charge
Routage IP statique	Pris en charge	Pris en charge	Pris en charge	Pris en charge	Pris en charge	Pris en charge
Routage dynamique	--	--	--	--	--	--
VRRP	--	--	--	--	--	--
Gestion	Web, CLI, SNMP	Web, CLI, SNMP	Web, CLI, SNMP	CLI, SNMP	Web, CLI, SNMP	Web, CLI, SNMP
Température de fonctionnement	De -10 °C à +55 °C (14 °F à +131 °F)	De -20 °C à +55 °C (-4 °F à +131 °F)	De -10 °C à +55 °C (14 °F à +131 °F)	De 0 °C à +45 °C (32 °F à +113 °F)	De 0 °C à +45 °C (32 °F à +113 °F)	De 0 °C à +45 °C (32 °F à +113 °F)
Dimensions	440 x 285 x 44,5 mm (17,3 x 11,2 x 1,7 po)	440 x 300 x 44 mm (17,3 x 11,8 x 1,7 po)	440 x 285 x 44,5 mm (17,3 x 11,2 x 1,7 po)	440 x 360 x 43,6 mm (17,3 x 14,2 x 1,7 po)	440 x 238 x 44 mm (17,3 x 9,4 x 1,7 po)	440 x 238 x 44 mm (17,3 x 9,4 x 1,7 po)

Commutateur principal		
Modèle	S7602	S7606
Illustration		
Capacité de commutation	5,12 Tbit/s ou 12,8 Tbit/s	15,36 Tbit/s / 25,6 Tbit/s
Taux de transfert de paquets	960 Mpps/2 400 Mpps	2 880 Mpps/12 000 Mpps
Nombre de logements de service	2	6
Conception redondante	Redondance des sources d'alimentation et des cartes de commande principales	Redondance des sources d'alimentation et des cartes de commande principales
Fonctions de couche 2	VLAN/STP/RSTP/MSTP/Cos/Contrôle de flux/Agrégation de liaison/etc.	VLAN/STP/RSTP/MSTP/Cos/Contrôle de flux/Agrégation de liaison/etc.
Routing IPv4	Pris en charge	Pris en charge
Routing IPv6	Pris en charge	Pris en charge
Multidiffusion	Pris en charge	Pris en charge
ACL	Pris en charge	Pris en charge
QoS	Pris en charge	Pris en charge
Mécanisme de sécurité	FTP/TFTP/SNMP/RMON	FTP/TFTP/SNMP/RMON
Fiabilité	Protection du processeur/VRRP/RPR/DLCP	Protection du processeur/VRRP/RPR/DLCP
Température de fonctionnement	De 0 °C à +45 °C (32 °F à +113 °F)	De 0 °C à +45 °C (32 °F à +113 °F)
Dimensions (L x P x H)	436 x 420 x 175 mm (17,2 x 16,5 x 6,9 po)	436 x 420 x 575 mm (17,2 x 16,5 x 22,6 po)

Injecteurs PoE		Extenseurs PoE	
Modèle	PFT1200	TAM01GT01GT-75W	PFT1300
Illustration			
Fast/Gigabit Ethernet	2 GE	2 GE	3 FE
Emplacements SFP	--	--	--
Capacité de commutation	--	--	1.4G
Taux de transfert de paquets	--	--	0,47 Mpps
Mémoire tampon de paquets	--	--	512 ko
Taille de la table MAC	--	--	1 ko
Norme PoE	PoE (802.3af) PoE+ (802.3at), Hi-PoE	PoE (802.3af) PoE+ (802.3at), Hi-PoE	PoE (802.3af) PoE+ (802.3at)
Puissance PoE	60 W	75 W	--
Affectation des broches PoE	1, 2, 4, 5(V+), 3, 6, 7, 8(V-)	--	4, 5(V+), 7, 8(V-)
Protection contre la foudre	Mode commun 4 kV Mode différentiel 2 kV	--	Mode commun 4 kV Mode différentiel 2 kV
Température de fonctionnement	De -30 °C à +65 °C (-22 °F à +149 °F)	De -30 °C à +65 °C (-22 °F à +149 °F)	De -30 °C à +65 °C (-22 °F à +149 °F)
Dimensions	150 x 70 x 39 mm (5,9 x 2,8 x 1,5 po)	210 x 75 x 38,5 mm (8,3 x 2,9 x 1,5 po)	79 x 52 x 23 mm (3,1 x 2 x 0,9 po)

Ethernet sur coaxial		
Modèle	LR1002	LR1002-1ET/LR1002-1EC
Illustration		
Interface	1 FE + 1*BNC	1 FE + 1*BNC
Largeur de bande de transmission	Câble coaxial RG59 : 400 m/100 Mbit/s, 1 000 m/10 Mbit/s	Câble coaxial RG59 : 400 m/100 Mbit/s, 1 000 m/10 Mbit/s
Norme PoE	(en fonction de l'entrée d'alimentation depuis le commutateur ePoE)	PoE (802.3af) PoE+ (802.3at)
Protection contre la foudre	Mode commun 6 kV Mode différentiel 2 kV	Mode commun 4 kV Mode différentiel 2 kV
Température de fonctionnement	De -40 °C à +65 °C (-40 °F à +149 °F)	De -30 °C à +65 °C (-22 °F à +149 °F)
Dimensions (L x P x H)	56 x 27 x 21 mm (2,2 x 1,1 x 0,8 po)	79 x 52 x 23 mm (3,1 x 2 x 0,9 po)



TRANSMISSION



Appareil de transmission sans fil en extérieur

	CPE sans fil 5 GHz			Point d'accès sans fil 5 GHz	
Modèle	PFM881	PFM881-L	PFM886-15	PFM880	PFM880E
Illustration					
Fast/Gigabit Ethernet	2 FE	2 FE	1 GE	1 GE	1 GE
Norme sans fil	IEEE802.11 a/n	IEEE802.11 a/n	IEEE802.11 a/n/ac	IEEE802.11 a/n	IEEE802.11 a/n/ac
Fréquence de fonctionnement	5 745 à 5 825 MHz (plage étendue : 4 920 à 6 100 MHz)	5 745 à 5 825 MHz (plage étendue : 4 920 à 6 100 MHz)	5 745 à 5 825 MHz (plage étendue : 4 920 à 6 100 MHz)	5 745 à 5 825 MHz (plage étendue : 4 920 à 6 100 MHz)	5 745 à 5 825 MHz (plage étendue : 4 920 à 6 100 MHz)
Vitesse de connexion sans fil	300 Mbit/s	300 Mbit/s	867 Mbit/s	300 Mbit/s	867 Mbit/s
Distance de transmission	0 à 3 km (0 à 9,8 K)	0 à 1,5 km (0 à 4,9 K)	0 à 15 km (0 à 49,2 K)	0 à 3 km (0 à 9,8 K)	0 à 3 km (0 à 9,8 K)
Gain d'antenne	15 dBi	12 dBi	23 dBi	16 dBi	17 dBi
Polarisation	Linéaire double : horizontal 40° vertical 15°	Linéaire double : horizontal 35° vertical 35°	Linéaire double : horizontal 10° vertical 10°	Linéaire double : horizontal 90° vertical 9°	Linéaire double : horizontal 90° vertical 9°
Puissance de transmission max.	27 dBm	24 dBm	27 dBm	30 dBm	27 dBm
Protocole propriétaire	TDMA	TDMA	TDMA	TDMA	TDMA
Sécurité réseau	WPA/WPA2, masquer le SSID Filtrage IP/MAC	WPA/WPA2, masquer le SSID Filtrage IP/MAC	WPA/WPA2, masquer le SSID Filtrage IP/MAC	WPA/WPA2, masquer le SSID Filtrage IP/MAC	WPA/WPA2, masquer le SSID Filtrage IP/MAC
Gestion	Web	Web	Web	Web	Web
Protection contre la foudre	--	--	Mode commun 4 kV Mode différentiel 1,5 kV	Mode commun 4 kV Mode différentiel 1,5 kV	Mode commun 4 kV Mode différentiel 1,9 kV
Indice de protection IP	IP66	IP66	IP66	IP66	IP66
Température de fonctionnement	De -30 °C à +70 °C (-22 °F à +158 °F)	De -30 °C à +70 °C (-22 °F à +158 °F)	De -30 °C à +70 °C (-22 °F à +158 °F)	De -30 °C à +70 °C (-22 °F à +158 °F)	De -30 °C à +70 °C (-22 °F à +158 °F)
Dimensions (L x P x H)	270 x 83 x 50 mm (10,6 x 3,3 x 2 po)	140 x 92 x 31,8 mm (5,5 x 3,6 x 1,3 po)	240 mm x Ø 373 mm (Ø9,4 po x 14,7 po)	265 x 265 x 87,5 mm (appareil) (10,4 x 10,4 x 3,4 po) 450 x 140 x 35 mm (antenne) (17,7 x 5,5 x 1,4 po)	265 x 265 x 87,5 mm (appareil) (10,4 x 10,4 x 3,4 po) 450 x 166 x 60 mm (antenne) (17,7 x 6,5 x 2,4 po)
Alimentation	PoE passive (24 V/0,5 A)	PoE passive (24 V/0,5 A)	PoE+ (802.3at)	12 à 24 V CC PoE passive	12 à 24 V CC PoE passive

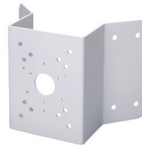

ACCESSOIRES



PF83230-A180		
		
Modèle	PFA150	PFA151
Support	Montage sur poteau	Montage angulaire

Série PFW8x-A180			
			
Modèle	PFA120	PFA150	PFA151
Support	Boîtier de raccordement	Montage sur poteau	Montage angulaire

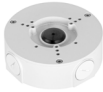
Séries HFWxxE(-Z), TPC-BF5x(-T), TPC-BF2221(-T)		
		
Modèle	PFA121	PFA121+PFA152-E
Support	Boîtier de raccordement	Montage sur poteau

Série HFxxE, HFxxF			
			
Modèle	PFB110W	PFB121W	PFB610W/H+PFB604W
Support	Montage mural/ plafond/à plat	Montage mural	Boîtier

Série HFWxxT		
		
Modèle	PFA130-E	PFA130-E+PFA152-E
Support	Boîtier de raccordement	Montage sur poteau

Série HFWxxS		
		
Modèle	PFA134	PFA134+PFA152-E
Support	Boîtier de raccordement	Montage sur poteau









Série PSD8xxx		
		
Modèle	PFA710+PFB710W	PFA710+PFB710C
Support	Montage mural	Montage plafond







Série PDBW		
		
Modèle	PFA111+PFB303W	PFA111+PFB300C
Support	Montage mural	Montage plafond

ACCESSOIRES

Série PSDW5xxx			PDB4830-B360				
							
Modèle	PFA102+PFB303W	PFA102+PFB300C	Modèle	PFA138	PFA101 + PFB302S	PFA101+PFB302S+PFA152-E	PFA101+PFB300C
Support	Montage mural	Montage plafond	Support	Boîtier de raccordement	Montage mural	Montage sur poteau	Montage plafond

PDBW5831-B360			Série EBW				
							
Modèle	PFA108+PFA111+PFB303W	PFA108+PFA111+PFB300C	Modèle	PFA132-E	PFA100 + PFB302S	PFA100+PFB302S+PFA152-E	PFA100 + PFB300C
Support	Montage mural	Montage plafond	Support	Boîtier de raccordement	Montage mural	Montage sur poteau	Montage plafond

Série EB, HDBxxC				Série EB			
							
Modèle	PFA136	PFB203W	PFB203W+PFA152-E	Modèle	PFB203W	PFB203W+PFA152-E	PFB110W
Support	Boîtier de raccordement	Montage mural	Montage sur poteau	Support	Montage mural	Montage sur poteau	Montage plafond

Série HDBWxxE-Z						
						
Modèle	PFA138	PFB210W	PFB210W+PFA152-E	PFA101+PFB300C	PFB201C	
Support	Boîtier de raccordement	Montage mural	Montage sur poteau	Montage plafond	Montage au plafond	

ACCESSOIRES

Série HDBWxxR						
						
Modèle	PFA137	PFB203W	PFB203W+PFA152-E	PFA106+PFB220C	PFB200C	PFA200W
Support	Boîtier de raccordement	Montage mural	Montage sur poteau	Support plafond (extensible)	Montage au plafond	Auvent contre la pluie







Séries HDBWxxE, HDBWxxE-ASE				
				
Modèle	PFA136	PFB203W	PFB203W+PFA152-E	PFA136+PFA200W
Support	Boîtier de raccordement	Montage mural	Montage sur poteau	Auvent contre la pluie









Série HDWxxR-Z, HDWxxH, HDWxxS				
				
Modèle	PFA130-E	PFB203W	PFB203W+PFA152-E	PFA106+PFB220C
Support	Boîtier de raccordement	Montage mural	Montage sur poteau	Support plafond (extensible)









Série HDWxxEM, HDWxxTM			
			
Modèle	PFA130-E	PFB204W	PFB204W+PFA152-E
Support	Boîtier de raccordement	Montage mural	Montage sur poteau

Série HDBWxxF			
			
Modèle	PFA139	PFB204W	PFB204W+PFA152-E
Support	Boîtier de raccordement	Montage mural	Montage sur poteau

ACCESSOIRES

Série SD8A							
							
Modèle	PFB306W	PFB310W	PFB306W+PFA120	PFA118+PFB301C	PFA150	PFA151	
Support	Montage mural	Montage mural	Boîtier de raccordement	Montage plafond	Montage sur poteau	Montage angulaire	

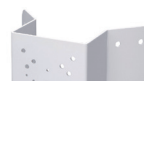
SD65F/60/6AE/6AL/ Série TPC-SD8x20(-T)								
								
Modèle	PFA111+PFB303W	PFB310W	PFA111+PFB303W+PFA120	PFA111+PFB300C	PFA150	PFA151	PFA140	PFA111+PFB303S
Support	Montage mural		Boîtier de raccordement	Montage plafond	Montage sur poteau	Montage angulaire	Boîtier d'alimentation	Dispositif de montage sur garde-corps

Série SD6CE/5A/49								
								
Modèle	PFB305W	PFB310W	PFB305W+PFA120	PFA111+PFB300C	PFA150	PFA151	PFA140	PFA111+PFB303S
Support	Montage mural	Montage mural	Boîtier de raccordement	Montage plafond	Montage sur poteau	Montage angulaire	Boîtier d'alimentation	Dispositif de montage sur garde-corps

Série SD59/50/40							
							
Modèle	PFA110+PFB300S	PFA110+PFB300S+PFA120	PFA110+PFB300C	PFA150	PFA151	PFA140	PFA110+PFB303S
Support	Montage mural	Boîtier de raccordement	Montage plafond	Montage sur poteau	Montage angulaire	Boîtier d'alimentation	Dispositif de montage sur garde-corps

ACCESSOIRES

Série SD6CE/49								
Modèle	PFB305W	PFB310W	PFB305W+PFA120	PFA111+PFB300C	PFA150	PFA151	PFA140	PFA111+PFB303S
Support	Montage mural		Boîtier de raccordement	Montage plafond	Montage sur poteau	Montage angulaire	Boîtier d'alimentation	Dispositif de montage sur garde-corps





Série SD42				
Modèle	PFA102+PFB302S	PFA102+PFB302S+PFA150	PFA102+PFB302S+PFA151	PFA102+PFB300C
Support	Montage mural	Montage sur poteau	Montage angulaire	Montage plafond

Série SD29				
Modèle	PFA103+PFB302S	PFA103+PFB302S+PFA150	PFA103+PFB302S+PFA151	PFA103+PFB300C
Support	Montage mural	Montage sur poteau	Montage angulaire	Montage plafond





Série SD22				
Modèle	PFA137	PFB203W	PFB203W+PFA152-E	PFB200C
Support	Boîtier de raccordement	Montage mural	Montage sur poteau	Montage au plafond

Série SD1A/12			
Modèle	PFA13F	PFA107+PFB305W	PFA107+PFB220C
Support	Boîtier de raccordement	Montage mural	Support plafond (extensible)

ACCESSOIRES

	Boîtiers				Cartes SD
Modèle	Série PFH610V	Série PFH610A	Série PFH610E	PFH610N-IR-W	Série PFM11x
Illustration					
Description	Aluminium et PC Non disponible/régulateur de température, refroidisseur/régulateur de température, refroidisseur, IR/régulateur de température, refroidisseur, IR, PoE IP67, IK10 Entrée 12 V CC/24 V CA 404 x 164 x 132 mm (15,9 x 6,45 x 5,2 po)	Aluminium et PC Non disponible/régulateur de température, refroidisseur/régulateur de température, refroidisseur, IR/régulateur de température, refroidisseur, IR, PoE IP67, IK10, NEMA 4X Entrée 12 V CC/24 V CA 404 x 164 x 132 mm (15,9 x 6,45 x 5,2 po)	Aluminium et PC Régulateur de température, refroidisseur/Régulateur de température, refroidisseur, IR IP67, IK10, NEMA 4X Entrée 110/220 V CA 404 x 164 x 132 mm (15,9 x 6,45 x 5,2 po) De -65 °C à +55 °C	Aluminium et PC Régulateur de température, refroidisseur, essuie-glace, IR IP66 Entrée 24 V CA, 5 A 404 x 164 x 175 mm (15,9 x 6,45 x 6,89 po)	Marque : Dahua Propriété/vitesse : Classe 10 (lecture : 90 Mbit/s, écriture : 20 Mo/s) Capacité de stockage : 16/32/64/128/256 Go

	Objectifs						Testeurs	
Modèle	PLZ1040-D	PFL0550-E6D	PLZ20C0-D	PLZ21C0-D	PFL1575-A12D	PFL2070-J12M	PFM900-E	PFM907
Illustration								
Description	Taille de l'image : 1/2,7 po Ouverture : F1.6 Focale : De 2,7 à 12 mm Monture : CS Résolution : 4 MP	Taille de l'image : 1/2,7 po Ouverture : F1.6 Focale : De 5 à 50 mm Monture : CS Résolution : 6 MP	Taille de l'image : 1/1,7 po Ouverture : F1.5 Focale : 3,7 à 16 mm Monture : CS Résolution : 12 MP	Taille de l'image : 1/1,7 po Ouverture : F1.5 Focale : 10,5 à 42 mm Monture : CS Résolution : 12 MP	Taille de l'image : 1/1,7 po Ouverture : F1.5 Focale : 15 à 75 mm Monture : C Résolution : 12 MP	Taille de l'image : 4/3 po Ouverture : F1.5 Focale : 20 à 70 mm Monture : M43 Résolution : 12 MP	Pour caméra IP, HDCVI, TVI, AHD caméra analogique TDR, générateur vidéo analogique Multimètre numérique, appareil de contrôle des données PoE+, sortie 12 V CC/2 A	Pour caméra Wi-Fi, IPC, HDCVI, TVI AHD, caméra analogique TDR, générateur vidéo analogique Test du Wi-Fi, multimètre numérique OPM, appareil de contrôle des données PoE+, 12 V CC/2 A, sortie USB 5 V/2 A

	Micros				
Modèle	HAP100	HAP120	HAP200	HAP320	HAP320-V
Illustration					
Description	Entrée 12 V CC Couverture : 5-40 m ² Sensibilité : -40 dB 63 x 30 x 22 mm (2,48 x 1,18 x 0,87 po)	Entrée 12 V CC Couverture : 10 à 70 m ² Sensibilité : -34 dB Φ40 x 20 mm (Φ1,57 x 0,79 po)	Entrée 12 V CC Couverture : de 10 à 100 m ² Sensibilité : -30 dB 79,6 x 79,6 x 21,5 mm (3,13 x 3,13 x 0,85 po)	Entrée 12 V CC Couverture : 10 à 150 m ² Sensibilité : -35 dB Φ80 x 20 mm (Φ3,15 x 0,79 po)	Entrée 12 V CC Couverture : de 5 à 100 m ² Sensibilité : -24 dB Φ80 x 23,5 mm (Φ3,15 x 0,93 po)

	Câbles réseau					Rallonges vidéo
Modèle	PFM920I-5EUN-N	PFM920I-6UN-N	PFM920I-5EUN	PFM920I-6UN-C/U	PFM923I-6UN-C	PFM700-4K
Illustration						
Description	Câble UTP CAT5E Conducteur : OFC Gaine : PVC, 4,7 mm Couleur : blanc Longueur : 305 m (1 000,7 pieds)	Câble UTP CAT6 Conducteur : OFC Gaine : PVC, 6 mm Couleur : blanc Longueur : 305 m (1 000,7 pieds)	Câble UTP CAT5E Conducteur : OFC Gaine : PVC(CPR), 4,7 mm Couleur : blanc Longueur : 305 m (1 000,7 pieds)	Câble UTP CAT6 Conducteur : OFC Gaine : PVC (CPR/UL), 6 mm Couleur : blanc Longueur : 305 m (1 000,7 pieds)	Câble UTP CAT6 Conducteur : OFC Gaine : LSZH (CPR), 6 mm Couleur : blanc Longueur : 305 m (1 000,7 pieds)	Extenseur HDMI 24 V CC pour transmetteur 4K/40 m, 1080p/80 m Transmet 1 canal HDMI via UTP

	Câblages								
Modèle	Série PFM972	Série PFM970	Série PFM971	Série PFM973M	PFM974	PDU	Série PFC610	PFC200D-6U4D	PFC200D-42U8D
Illustration									
Description	Cordon de raccordement UTP CAT5E/6 Conducteur : OFC Gaine : PVC, 5,3 mm/6 mm Couleur : jaune Longueur : 1 m/2 m/3 m (3,28 pieds/6,56 pieds/9,84 pieds)	Module d'information UTP CAT5E/6	Plaque murale de réseau 1 port/2 ports	Panneau de brassage montable en rack UTP CAT5E/6 24 ports	Support rack de 19 po Gestion des câbles	8 sorties en rack Barre d'alimentation PDU	Plateau de montage en rack de 19 po Capacité de charge : 40 kg (88,18 lbs)	Armoire rack 6U de 19 po Montage mural et surface plane Profondeur : 450 mm(17,72 po) Capacité de charge : 40 kg (88,18 lbs)	Armoire rack 42U de 19 po Montage surface plane Profondeur : 800 mm(31,5 po) Capacité de charge : 300 kg (661,39 lbs)

	Adaptateur d'alimentation				Alimentation répartie		Alimentation sans interruption(UPS)	
Modèle	Série PFM321D	PFM321	PFM320D-015	PFM300	Série PFM320S	Série PFM34x	Série PFM350	Série PFM351R
Illustration								
Description	Entrée 90 à 264 V CA Sortie 12 V CC, 1 A de -30 °C à +70 °C CE/FCC/UL/PSE/CCC	Entrée 90 à 264 V CA Sortie 12 V CC, 1 A de -10 °C à +55 °C CE/FCC/UL/CCC	Entrée 90 à 264 V CA Sortie 12 V CC, 1,5 A de -30 °C à +70 °C Idéal avec la série PFA12X (IP66)	Entrée 180 à 264 V CA Sortie 12 V CC, 2 A de -30 °C à +70 °C Étanchéité structurelle	90 à 264 V CA/88 à 132 V CA et entrée 176 à 264 V 12 V CC Sortie 50 W/150 W et 24 V CC, 75 W	5/9/19 canaux Entrée 90 à 264 V CA Sortie 12 V CC, 4 A/5 A/10 A/20 A	Interaction avec le réseau 600 VA/360 W 1 500 VA/900 W Délai de transfert 2-6 ms	Intelligent en ligne 1 000 VA/900 W 3 000 VA/2 700 W Délai de transfert 0 ms

ACCESSOIRES

Système à énergie solaire

Sécurité hors réseau

Permet de sécuriser chaque recoin où le soleil brille



Modèle	Séries PFM371, PFM376	Séries PFM377-D2440/D4830, TS-400	Séries 6-CNF, PFM374
Illustration			
Description	Module solaire 330 W/275 W : cinq batteries de réseau principal, monocristallin 19,2 % Support de montage de module solaire	Boîtier de distribution : inclut un contrôleur MPPT, un parafoudre, un disjoncteur CC, etc. Onduleur 400 W : Entrée 42 à 60 V CC	Batterie à électrolyte gélifié 100 Ah/150 Ah/200 Ah 12 V CC Boîte de rangement des batteries : 2 batteries dans 1 boîte max.
Modèle	PFM364L-D1	PFM363L-D1	PFM363L-SD1
Illustration			
Description	Système à énergie solaire de 60 W intégré : conception en aluminium tout-en-un, facile à installer/retirer/entretenir, communication RS485 ; 1 x IPC 4G recommandé	Système à énergie solaire de 120 W intégré : conception en aluminium tout-en-un, facile à installer/retirer/entretenir, communication RS485 ; 1 à 2 x IPC 4G recommandés	Système à énergie solaire de 120 W intégré : conception en aluminium tout-en-un, facile à installer/retirer/entretenir, communication RS485 ; 1 à 2 x IPC ordinaires et 1 x PFM881 appareil de transmission sans fil recommandés

Boîtier de surveillance externe

Boîtier de surveillance externe

Dites adieu à l'installation de supports redondants



Modèle	PFA142	PFA153	PFC620-D1
Illustration			
Description	Boîtier de surveillance externe Indice de protection IP66, IK10 Compatibilité élevée Prise en charge du stockage local MNVR Alarme d'autoprotection en option	Robuste Support de montage sur mât Diamètre du mât : $\phi 150$ à $\phi 300$ mm ($\phi 5,91$ à $\phi 11,81$ po) Capacité de charge : 35 kg (77,16 lb)	Ventilateur pour boîtier de surveillance Entrée 12 V CC - 40 à 60 °C
Modèle	B1N2C16	ZZM3-20	ZZRJ45 (-K) (PoE)
Illustration			
Description	Disjoncteur à air 240 V/16 A 2P Rail DIN	Parafoudre pour 220/110 V $\leq 1,6$ KV Rail DIN	Réseau parafoudre pour réseau/port PoE 100/1 000 M Rail DIN
Modèle			ARD312
Illustration			
Description			Contact de porte en fer Écartement standard de 40 mm Portes en fer prises en charge Entretoises, revêtements et vis inclus

Système radar

Système radar







Capturez tous les objets en mouvements qui passent devant la caméra PTZ



Modèle	PFR4KS-E50
Illustration	
Description	Radar à commande de phase Fréquence de fonctionnement : 24 GHz Distance : 50 m pour la détection de personnes Horizontale : 120° Prend en charge la liaison de caméras PTZ pour le dessin de traces, faible taux d'alarmes manquantes et fausses, prend en charge la liaison de systèmes NVR, DSS, VMS
Modèle	PFM861-100/300
Illustration	
Description	Radar à commande de phase Fréquence de fonctionnement : 24 GHz Distance : 100 m pour la détection de personnes Horizontale : 90° Prend en charge la liaison de caméras PTZ pour le dessin de traces, faible taux d'alarmes manquantes et fausses

LOGICIEL DE GESTION VIDÉO

Produits DSS

	Modèle	DSS Express (gratuit) V1.00.003	DSS Express (Plus) V1.00.003	DSS Pro V7.02.002	DSS4004-S2-W V1.01.000	DSS4004-S2 V1.01.000	DSS7016D(R)-S2 V1.01.000
	Illustration						
Déploiement	Système d'exploitation	Windows	Windows	Windows	Windows	Linux	Linux
	Forme	Logiciel	Logiciel	Logiciel	TOUT-EN-UN	TOUT-EN-UN	TOUT-EN-UN
	Secours automatique	x	x	✓	x	✓	✓
	Redistribution	x	x	✓	x	x	✓
	Déploiement en cascade au niveau supérieur	x	x	✓	x	x	x
	Déploiement en cascade au niveau inférieur	x	✓	✓	✓	✓	✓
Performance	Caméra	64	512	1 000 IP, 2 000 canaux	64	512	1 000 IP, 2 000 canaux
	Reconnaissance faciale	2	32	64	8	32	64
	ANPR	2	32	64	8	32	64
	Détection d'objets	x	x	64	x	x	64
	Bande passante d'entrée vidéo maximale par serveur	350 Mbit/s	350 Mbit/s	600 Mbit/s	350 Mbit/s	350 Mbit/s	700 Mbit/s
	Bande passante de stockage maximale par serveur	150 Mbit/s	150 Mbit/s	600 Mbit/s	150 Mbit/s	150 Mbit/s	700 Mbit/s
Caractéristiques	Onvif	✓	✓	✓	✓	✓	✓
	Inscription automatique	x	x	✓	x	x	✓
	P2P	✓	✓	x	✓	x	x
	Active Directory de Microsoft	x	x	✓	x	x	✓
	Groupe disque	x	x	✓	x	x	✓
	iSCSI	x	✓	✓	✓	✓	✓
	Enregistrements de sauvegarde à partir d'un appareil par heure ou par Wi-Fi	x	x	✓	x	x	✓
	Carte SIG	x	x	✓	x	x	✓
	Recherche de miniatures	x	x	✓	x	x	✓
	Contrôle d'accès, interphone vidéo, pointage, entrée	✓	✓	✓	✓	✓	✓
	Protection de périmètre	✓	✓	✓	✓	✓	✓
Alarme thermique	✓	✓	✓	✓	✓	✓	
IA	Reconnaissance faciale	✓	✓	✓	✓	✓	✓
	Analyse du flux	✓	✓	✓	✓	✓	✓
	ANPR	✓	✓	✓	✓	✓	✓
	Détection d'objets	x	x	✓	x	x	✓
Extension	Extensions	x	x	✓	x	x	x

LOGICIEL DE GESTION VIDÉO

DMSS



Système de surveillance mobile numérique
Surveillez tout depuis votre smartphone ou votre tablette, n'importe quand et depuis n'importe où



Appareils	Appareils pris en charge	DVR, NVR, IPC, VTO, sonnette de porte, centrale d'alarme
	Méthode d'ajout d'appareil	Domaine IP, numéro de série, importation depuis le Cloud, SoftAP
	Caractéristiques	Configuration à distance, configuration d'alarme, informations de disque dur, liste d'appareils partagés
Vidéo	Format de compression	H.265/H.264/MPEG-4/JPEG
	Résolution d'affichage	Jusqu'à 1 920 × 1 080
Aperçu en temps réel	Nombre maximal de canaux pouvant être ouverts simultanément	256
	Caractéristiques	Instantané, enregistrement, lecture immédiate, PTZ, contrôle de flux, conversation, audio, alarme, couleur, favoris, mémorisation des canaux
Lecture	Durée de lecture vidéo	72 heures
	Caractéristiques	Instantané, enregistrement, accéléré/ralenti, image par image, découpage
Notification d'alarme	Type d'alarme	Détection de mouvement, masquage de caméra, alarme locale, alarme de disque (pas de disque, espace réduit, erreur de disque), détection faciale, alarme IVS, alarme d'imagerie thermique, défocalisation, détection audio, alarme de disque dur, capteur d'alarme, alarme réseau
	Type de notification	Vidéo, aperçu, image

DISTANCE DORI (D/O/R/I)

Trouvez la caméra optimale pour vos besoins de surveillance

La distance DORI est une « proximité générale » de la distance qui permet de facilement identifier la caméra adaptée à vos besoins. La distance DORI est calculée en fonction de la spécification du capteur et des résultats des tests en laboratoire conformément à la norme EN 62676-4 qui définit respectivement les critères de détection, observation, reconnaissance et identification.

- Détecter : 25 ppm
- Observer : 63 ppm
- Reconnaître : 125 ppm
- Identifier : 250 ppm

CAMÉRAS RÉSEAU

Série Eco-savvy 4.0 AI (Pro AI)

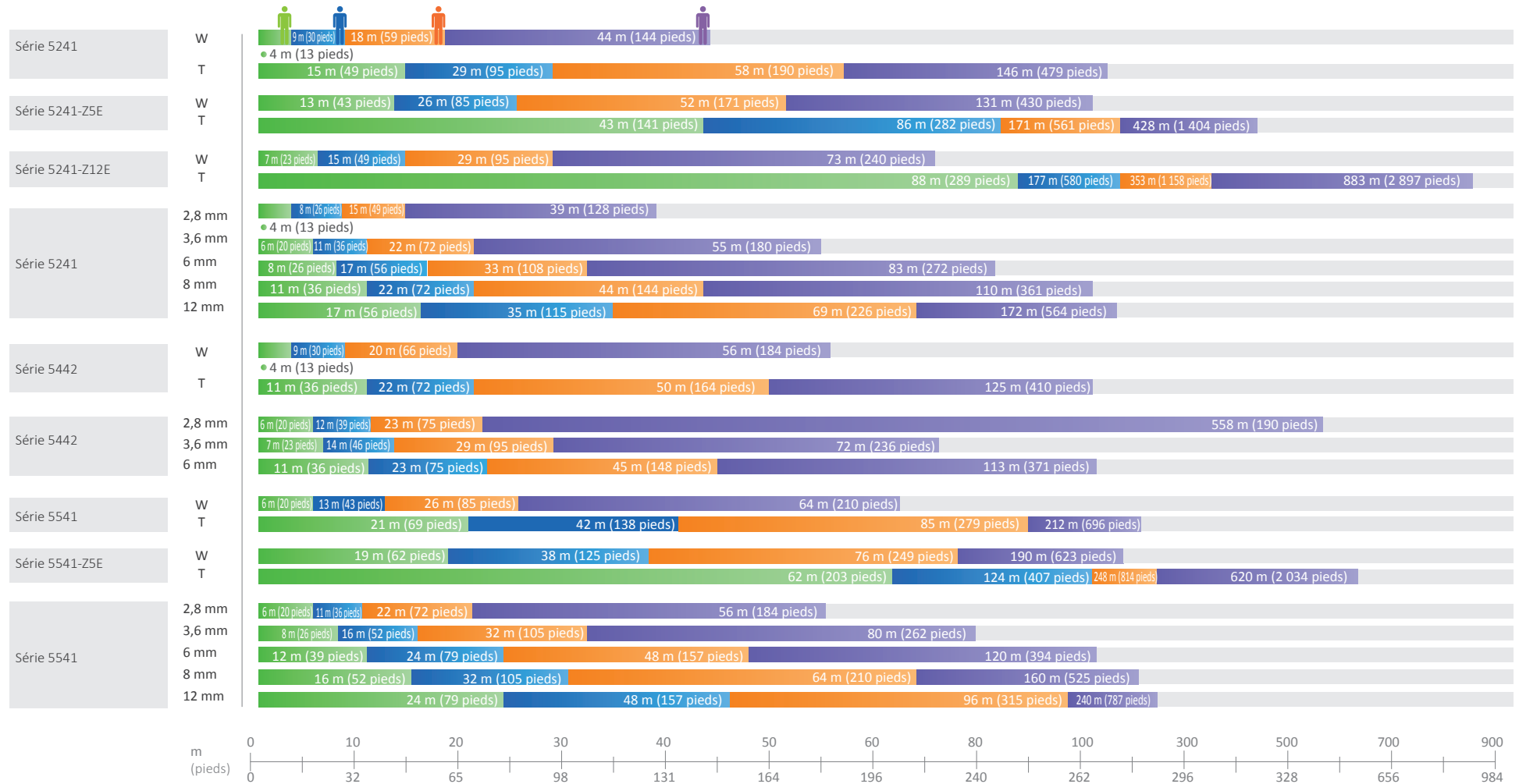

DISTANCE DORI (D/O/R/I)

CAMÉRAS RÉSEAU

Série Ultra AI

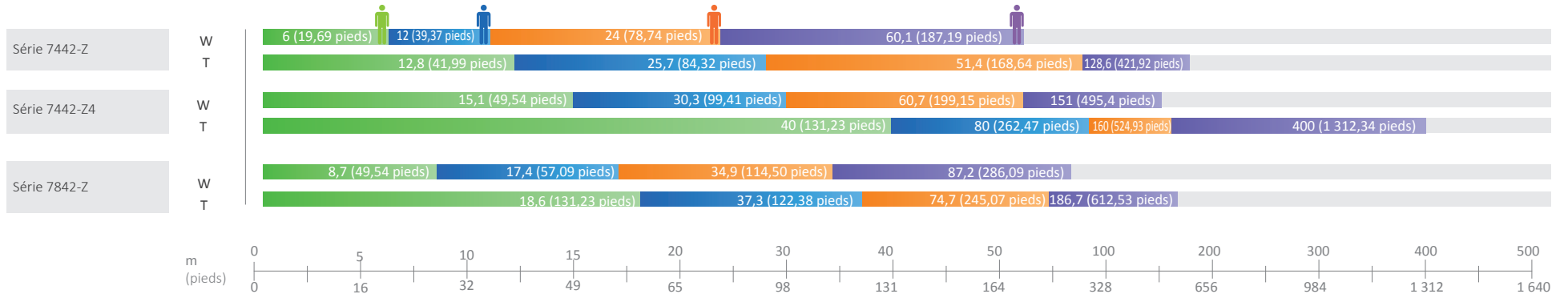

Série Eco-Savvy 3.0

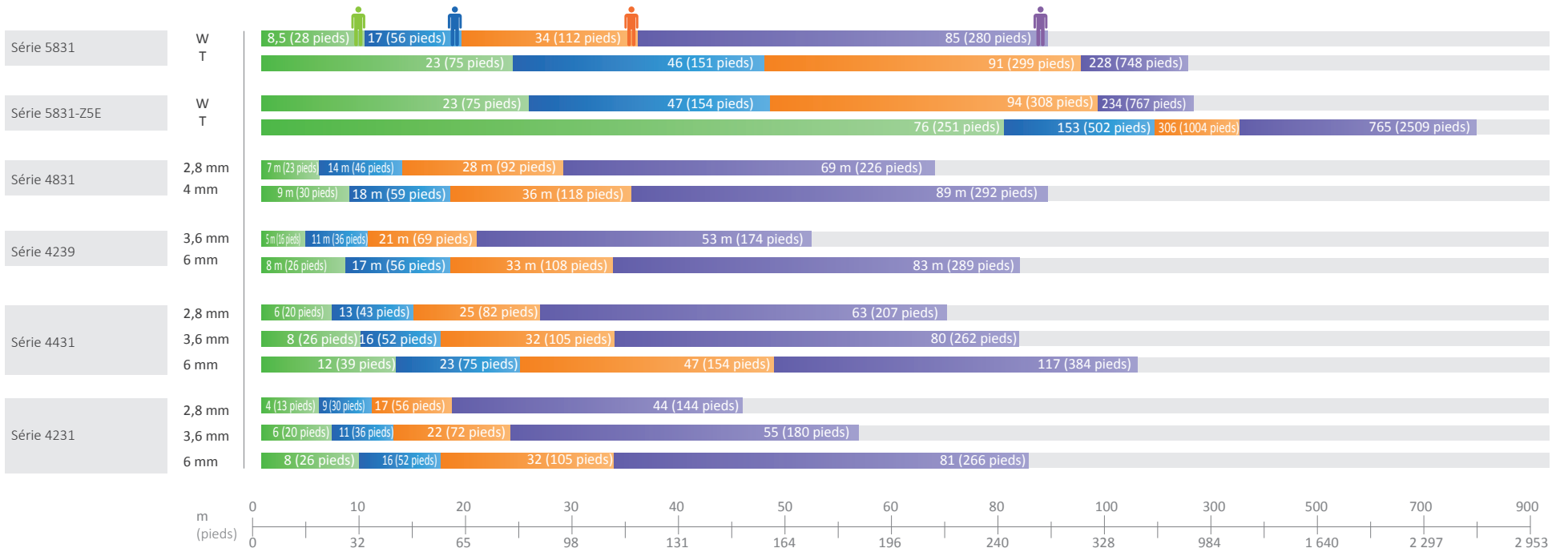

DISTANCE DORI (D/O/R/I)

CAMÉRAS RÉSEAU

Série Pinhole

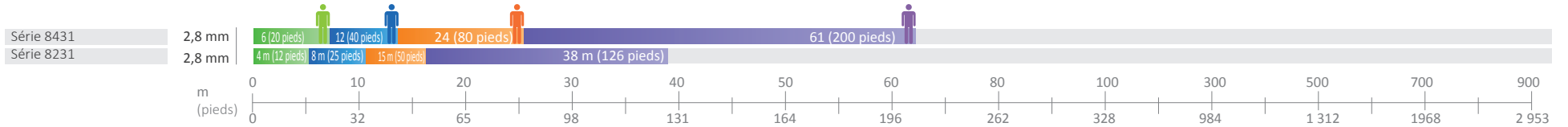

Ultra Smart

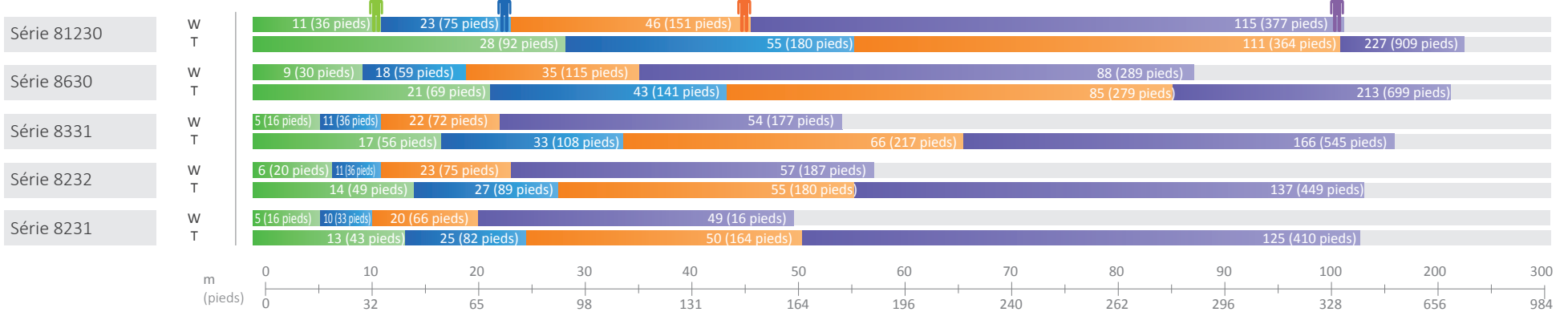

Série Lite

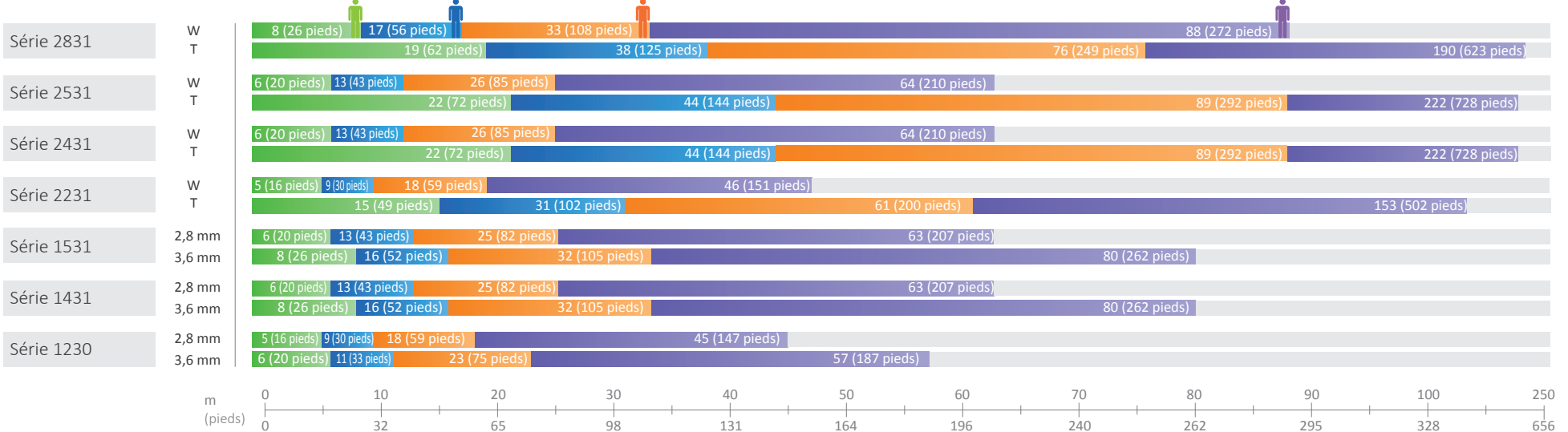

DISTANCE DORI (D/O/R/I)

CAMÉRAS RÉSEAU

Série Panoramique

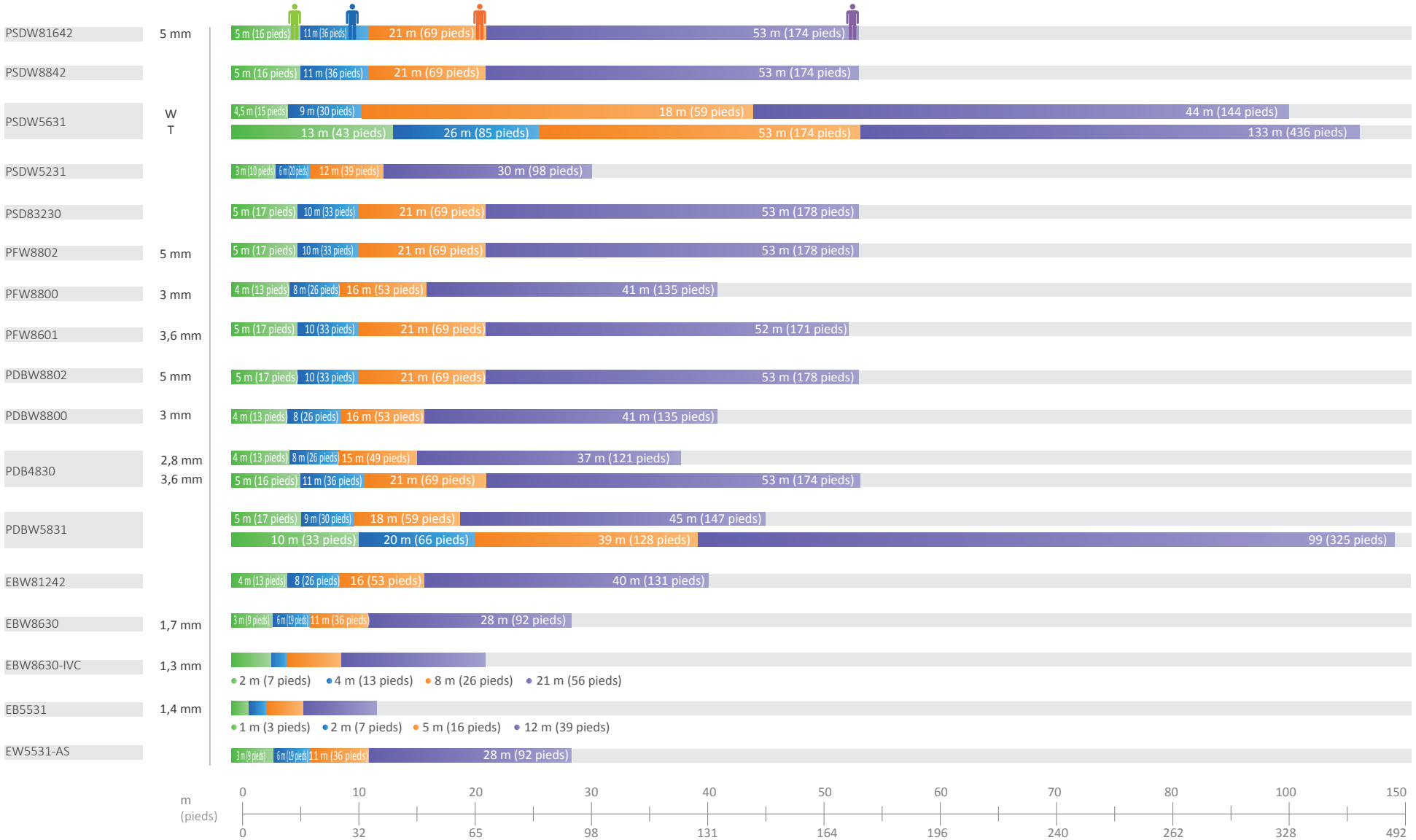

DISTANCE DORI (D/O/R/I)

CAMÉRAS RÉSEAU PTZ

Série Ultra AI

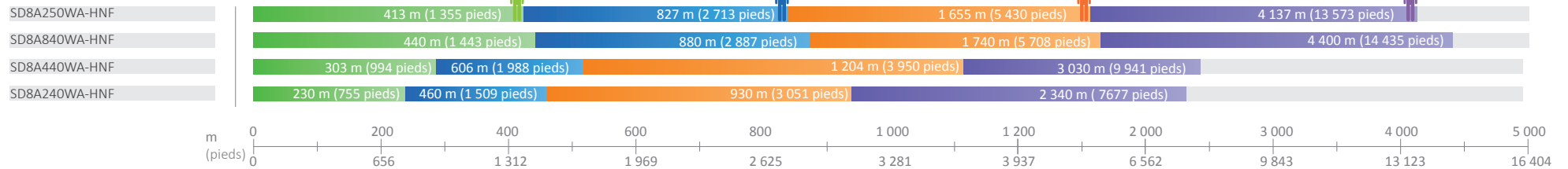

Série Ultra

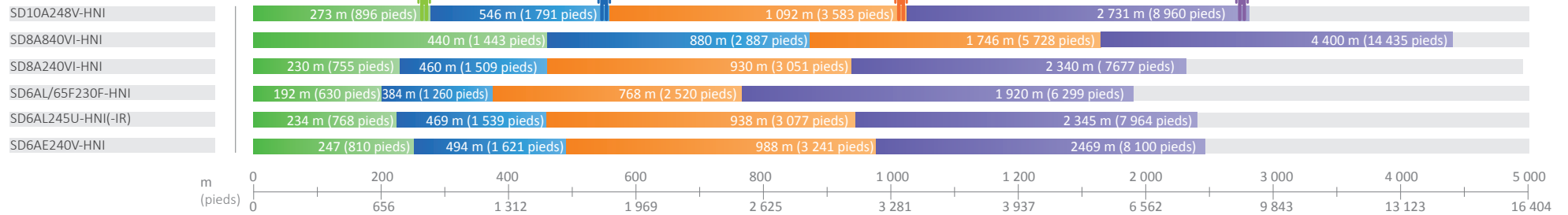

Série Pro AI

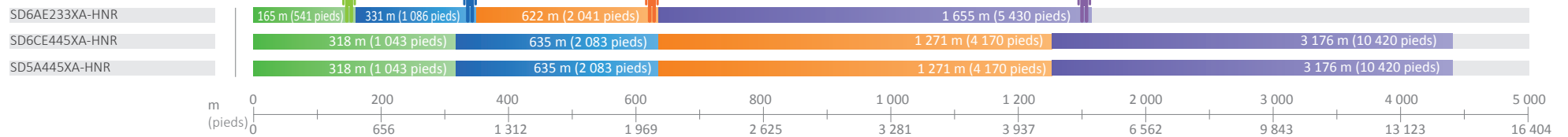

Série Pro

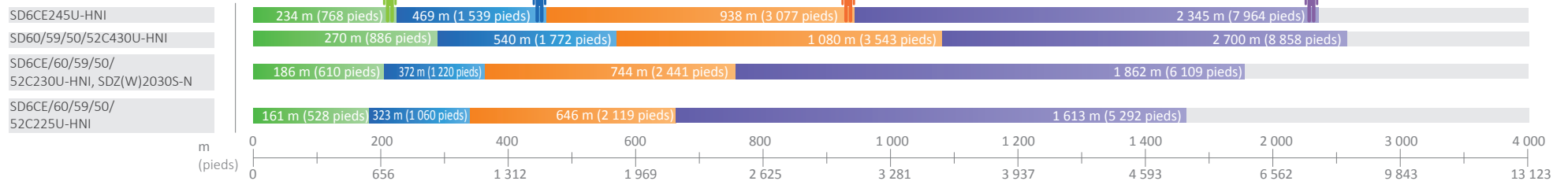

DISTANCE DORI (D/O/R/I)

CAMÉRAS RÉSEAU PTZ

Série Lite/Série Wi-Fi

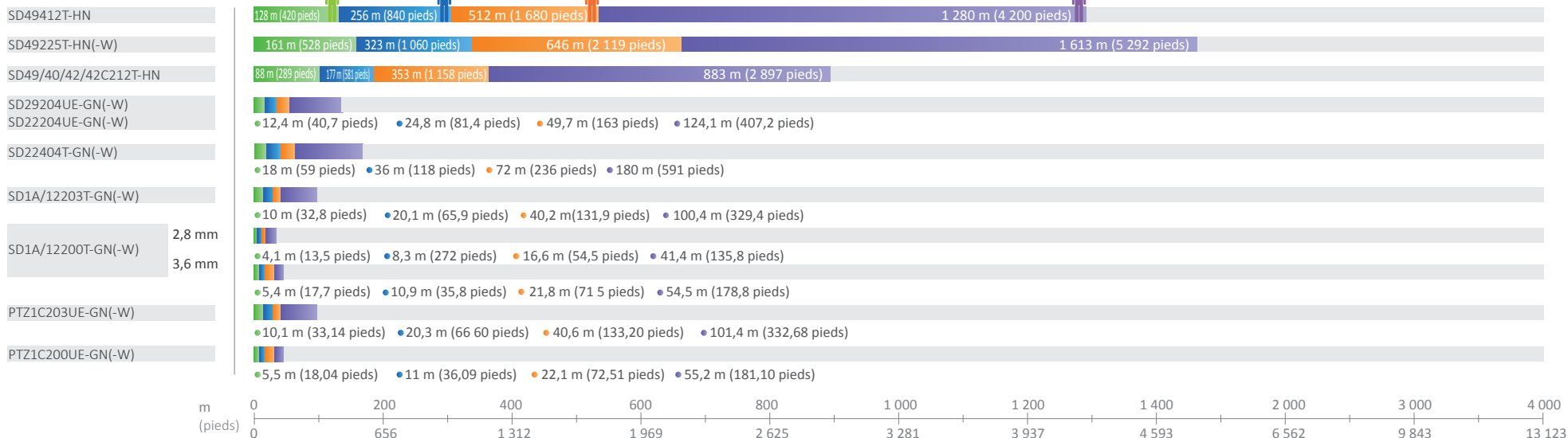

Série tous environnements

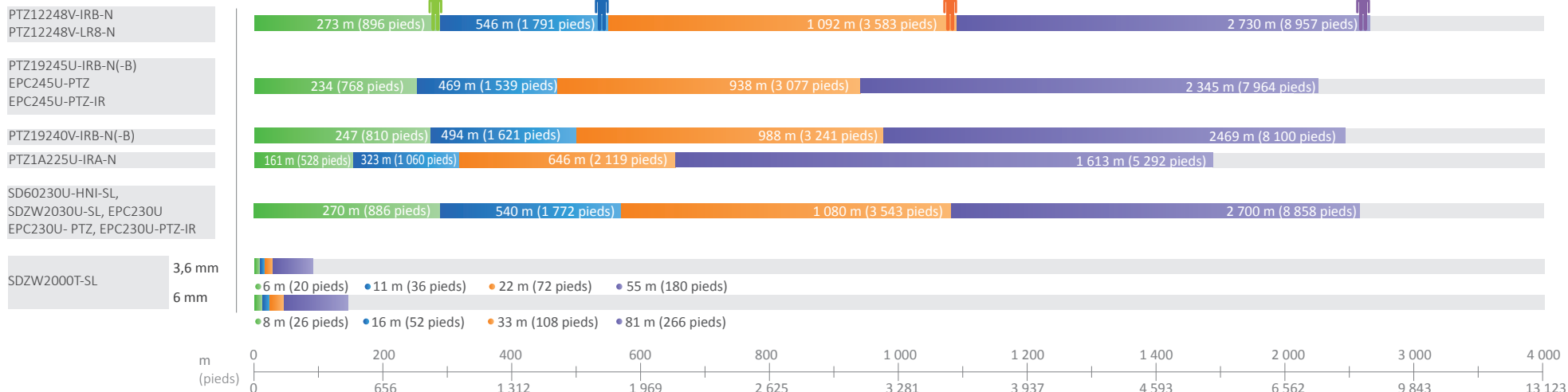

DISTANCE DORI (D/R/I)

CAMÉRAS RÉSEAU THERMIQUES

Le système DRI (détection, reconnaissance et identification) se définit en termes de nombre de pixels d'un objet en fonction d'une norme standard, le critère de Johnson [http://en.wikipedia.org/wiki/Johnson's_criteria].

- Distance de détection
- Distance de reconnaissance
- Distance d'identification

Détection : distinguer les objets d'arrière-plan [il y a un objet en arrière-plan]
 Nombre minimal de pixels requis : 3,6 pixels pour un être humain, 3 pixels pour un véhicule

Reconnaissance : distinguer la classification des objets [être humain, véhicule ou bâtiment]
 Nombre minimal de pixels requis : 14 pixels pour un être humain, 12 pixels pour un véhicule

Identification : identifier les caractéristiques d'un objet [soldat, camionnette ou ambulance]
 Nombre minimal de pixels requis : 28 pixels pour un être humain, 24 pixels pour un véhicule

Personnes (1,8 m x 0,5 m)

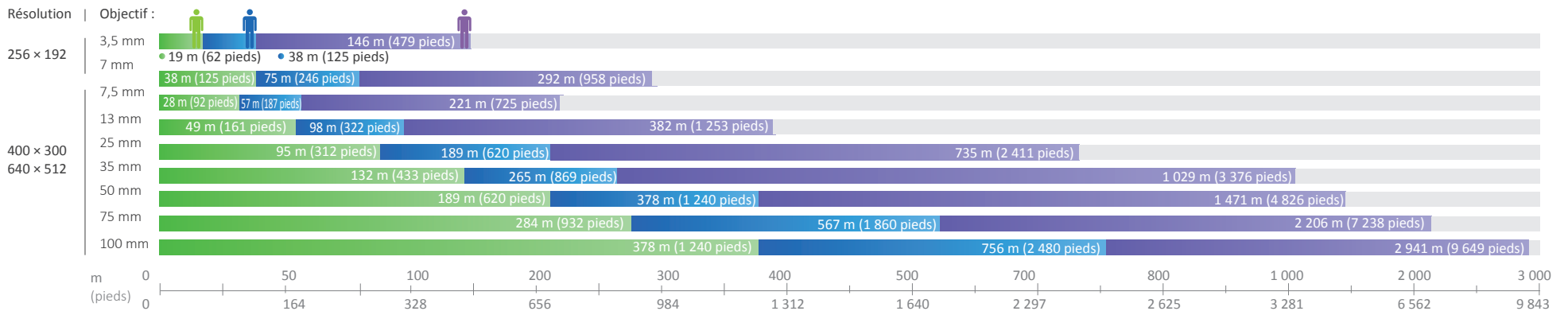

Véhicule (4 m x 1,4 m)

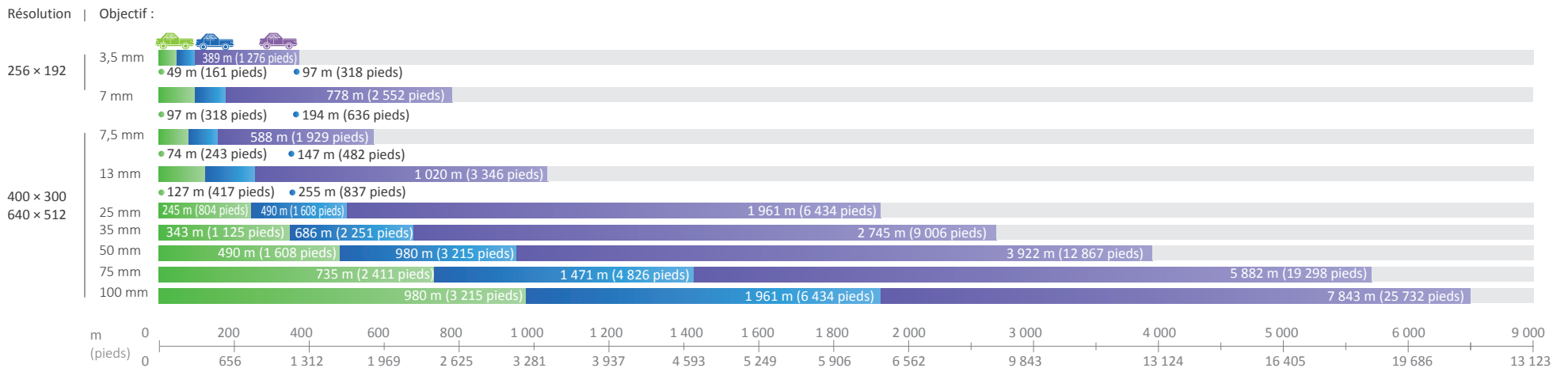

POUR UNE SOCIÉTÉ PLUS SÛRE ET UNE VIE PLUS INTELLIGENTE

Dahua États-Unis
Tél. : +1 (949) 679-7777
E-mail : sales.usa@dahuatech.com
support.usa@dahuatech.com

Dahua Mexique
Tél. : +52 55 67231936
E-mail : sales.mx@dahuatech.com
support.mx@dahuatech.com

Dahua Colombie
Tél. : +571 7446110
E-mail : sales.co@dahuatech.com
support.co@dahuatech.com

Dahua Brésil
Tél. : +55 11 32511871
Vendas : comercial.br@dahuatech.com
Suporte Técnico : suporte.br@dahuatech.com

Dahua Pérou
Tél. : +511 500-8555
E-mail : sales.pe@dahuatech.com
support.pe@dahuatech.com

Dahua Chili
Tél. : +56 232705421
E-mail : sales.cl@dahuatech.com
support.chile@dahuatech.com

Dahua Argentine
E-mail : project.ar@dahuatech.com

Dahua Panama
E-mail : sales.pa@dahuatech.com
Support : support.pa@dahuatech.com

Dahua Thaïlande
Tél. : +66 2541 5188
E-mail : info.th@dahuatech.com
hr.th@dahuatech.com

Dahua Singapour
Tél. : +65 65380952
E-mail : sales.sg@dahuatech.com

Dahua Turquie
E-mail : sales.tr@dahuatech.com
support.tr@dahuatech.com

Dahua Malaisie
Tél. : +60376620731
E-mail : sales.my@dahuatech.com

Dahua Indonésie
E-mail : sales.id@dahuatech.com
support.id@dahuatech.com

Dahua Corée du Sud
Tél. : +82 7081618889
E-mail : sales.kr@dahuatech.com
support.kr@dahuatech.com

Dahua Inde
Tél. : +91 1244569100
E-mail : sales.india@dahuatech.com

Dahua Russie
Tél. : 8 (499) 682-60-00
E-mail : info@dahuatech.com

Dahua Kazakhstan
Tél. : +7 727 3110838
E-mail : sales.kz@dahuatech.com

Dahua VISION LLC
Tél. : +998 (78) 1488666
E-mail : dh_uzbekistan@dahuatech.com

Dahua Royaume-Uni
Tél. : +44(0)1628 613 500
E-mail : sales.uk@dahuatech.com

Dahua Pays-Bas
Tél. : +31 (0) 79 799 96 96
E-mail : sales.benelux@dahuatech.com

Dahua Espagne
Tél. : +34 917649862
E-mail : sales.iberia@dahuatech.com

Dahua Italie
Tél. : +39 362182681
E-mail : sales.italy@dahuatech.com

Dahua Allemagne
Tél. : +49 211 20544121
E-mail : sales.de@dahuatech.com

Dahua France
+33 1 48 53 70 53
E-mail : sales.france@dahuatech.com

Dahua CEE et pays scandinaves
Tél. : +48 223957400
E-mail : dh.cen@dahuatech.com

Dahua Pologne
Tél. : +48 223957400
E-mail : biuro.pl@dahuatech.com

Dahua SRB
+38 1 (11) 4429999
E-mail : dh.srb@dahuatech.com

Dahua Danemark
E-mail : Nordic.ne@dahuatech.com

Dahua Hongrie
Tél. : +36 17899852
E-mail : sales.hu@dahuatech.com

Dahua Bulgarie
Tél. : +35929950013
E-mail : support.bg@dahuatech.com

Dahua SRL
E-mail : marketing.ro@dahuatech.com

Dahua Tchécoslovaquie
Tél. : +420 225 986 001
E-mail : admin.cz@dahuatech.com

Dahua Afrique du Sud
E-mail : sales.za@dahuatech.com

Dahua Australie
Tél. : +61 299285200
E-mail : sales.oc@dahuatech.com

Dahua Moyen-Orient
Tél. : +971 48815300
E-mail : sales.me@dahuatech.com
info.me@dahuatech.com

* Les modèles et leurs caractéristiques techniques peuvent être modifiés sans préavis.

CATALOGUE DE PRODUITS VIDÉO IP - 01, juin 2019



DAHUA TECHNOLOGY FRANCE

49 rue Auguste Perret, 94000 Créteil, France

Tél. : 01 48 53 70 53

E-mail : sales.france@dahuatech.com support.france@dahuatech.com

www.dahuasecurity.com



© Dahua Technology, tous droits réservés